

PLANO DIRETOR MUNICIPAL DE GUARAPARI

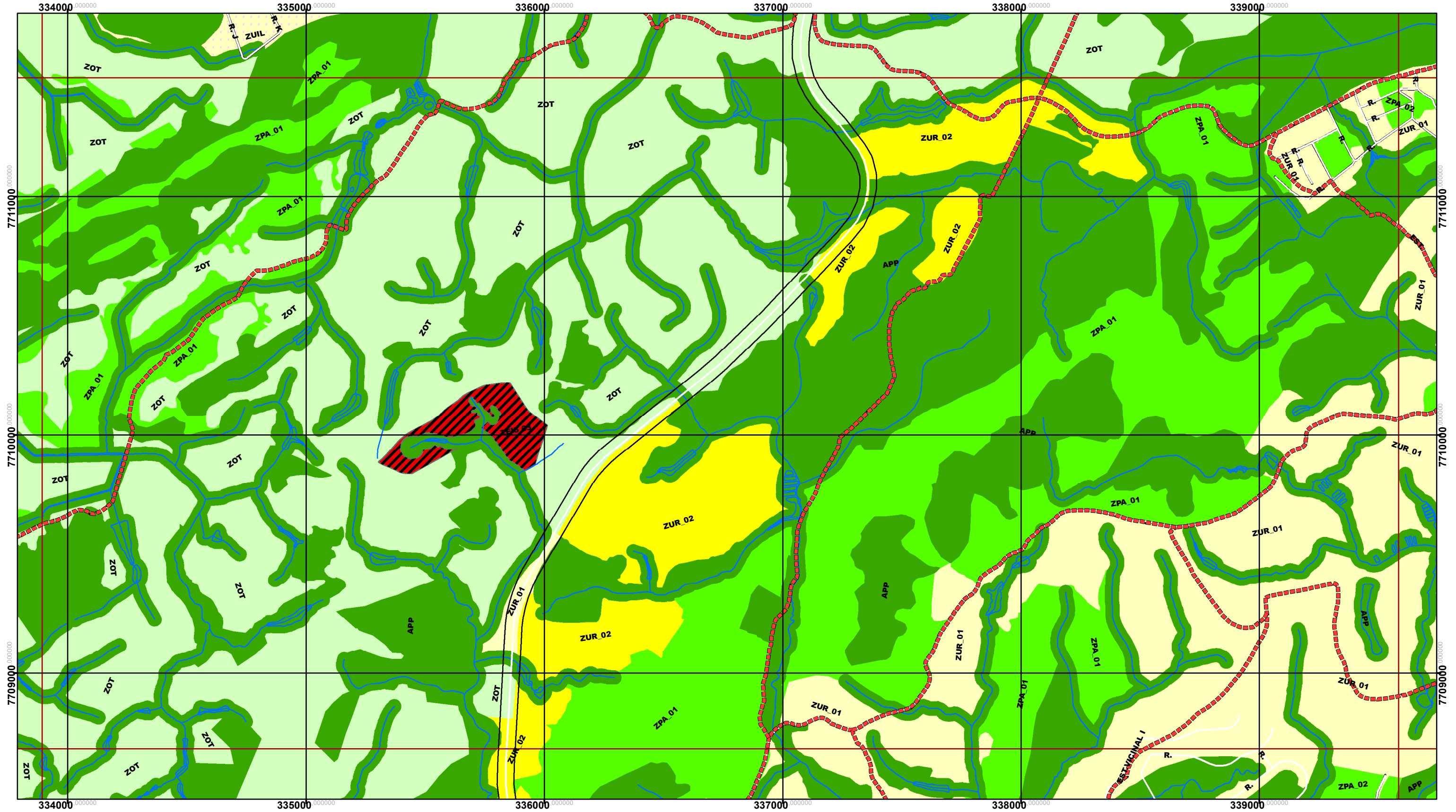

ZONEAMENTO URBANÍSTICO

- | | | |
|---|--|---|
| SISTEMA VIÁRIO PROJETADO (VIAS ARTERIAIS) | ZONA DE USO INDUSTRIAL E LOGÍSTICO, ZUIL | ZONA DE USO TURÍSTICO 01, ZUT_01 |
| MARGEM DE PROTEÇÃO DE RODOVIAS | ZONA DE USO RESIDENCIAL 01, ZUR_01 | ZONA DE USO TURÍSTICO 02, ZUT_02 |
| PDM selection | ZONA DE USO RESIDENCIAL 02, ZUR_02 | ZONA DE USO TURÍSTICO 03, ZUT_03 |
| ÁREA DE PROTEÇÃO PERMANENTE, APP | ZONA DE USO RESIDENCIAL 02/01, ZUR_02/01 | ZONA ESPECIAL DE INTERESSE SOCIAL 01, ZEIS 01 |
| ZONA DE PROTEÇÃO AMBIENTAL_01, ZPA_01 | ZONA DE USO RESIDENCIAL 03/01, ZUR_03/01 | ZONA ESPECIAL DE INTERESSE SOCIAL 02, ZEIS 02 |
| ZONA DE PROTEÇÃO AMBIENTAL_02, ZPA_02 | ZONA DE USO RESIDENCIAL 03/02, ZUR_03/02 | ZONA ESPECIAL DE INTERESSE SOCIAL 03, ZEIS 03 |
| ZONA CENTRAL, ZC | ZONA DE USO RESIDENCIAL 04/01, ZUR_04/01 | ZONA ESPECIAL DE INTERESSE TURÍSTICO, ZEIT |
| ZONA DE EQUIPAMENTOS ESPECIAIS, ZEE | ZONA DE USO RESIDENCIAL 04/02, ZUR_04/02 | |
| ZONA DE OCUPAÇÃO TURÍSTICA, ZOT | ZONA DE USO RESIDENCIAL 05, ZUR_05 | |



LEI COMPLEMENTAR 090/2016
PROJETO DE LEI Nº 012/2015
ANEXO 06 - PRANCHA 33/39

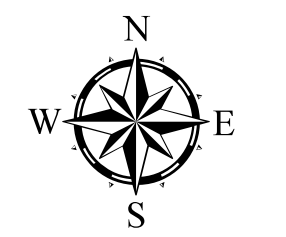

1:15.000

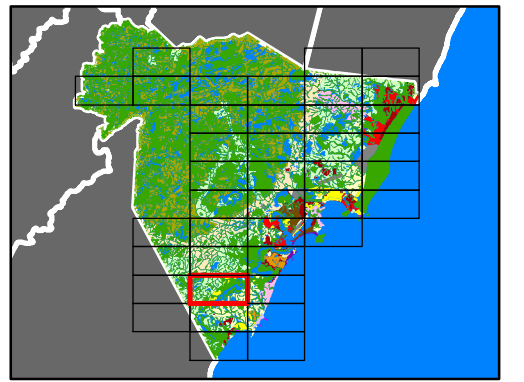

Autenticar documento em <https://guarapari.cpf.br/portal/verificacao> com o identificador 320035003000330039003A00540052004100, Documento assinado digitalmente conforme MP nº 2.200-2/2001, que institui a Infra-estrutura de Chaves Públicas Brasileira.