



**Câmara Municipal de Guarapari**  
**Legislatura 2021-2024**

---

**EMENDA ADITIVA Nº                    /2023 AO**  
**PROJETO DE LEI COMPLEMENTAR Nº 013/2023**

**DISPÕE SOBRE EMENDA ADITIVA AO PROJETO  
DE LEI COMPLEMENTAR Nº. 013/2023**

O **VEREADOR DA CÂMARA MUNICIPAL DE GUARAPARI, ESTADO DO ESPÍRITO SANTO**, no uso de suas atribuições legais e regimentais, faz saber que o Plenário da Câmara aprovou a seguinte

**EMENDA:**

**Art. 1º.** Fica **ACRESCIDO** o Anexo 6 - Prancha 31/39 ao Art. 1º, §1º do Projeto de Lei Complementar Nº. 013/2023, com, que passará a vigorar com a redação constante do Anexo I, desta Emenda.

**Art. 2º.** Fica acrescido ao art. 2º do Projeto de Lei Complementar nº 013/2023 o inciso IV que passará a vigorar com a seguinte redação.

**Art. 2º.** Faz parte integrante desta Emenda o Anexo:

(...)

IV – Anexo 6 – Prancha 31/39, Anexo II.

**Art. 3º.** Permanecem inalterados os demais dispositivos do Projeto de Lei Complementar Nº. 013/2023.

Sala das Sessões, 05 de Outubro de 2023.

**VEREADOR DITO XARÉU**

---

Sede da Câmara: Rua Getúlio Vargas, nº 299, Centro, Guarapari/ES, 29.200-180. Telefone: (27) 3361-1715  
Anexo CMG: Rua Emilia Trindade da Silva,149 - Itapebussu, Guarapari - ES, 29.210-010. Tel:(27)3261-1414



Autenticar documento em <https://guarapari.camarasempapel.com.br/autenticidade>  
com o identificador 320031003000380033003A005000, Documento assinado digitalmente conforme  
MP nº 2.200-2/2001, que institui a Infra-estrutura de Chaves Públicas Brasileira - ICP-Brasil.



**Câmara Municipal de Guarapari**  
**Legislatura 2021-2024**

---

**EMENDA MODIFICA/ADITIVA Nº       /2023 AO**  
**PROJETO DE LEI COMPLEMENTAR Nº 013/2023**

Justificativa:

**Em Plenário.**

Sala das Sessões, 05 de Outubro de 2023.

**VEREADOR DITO XARÉU**

---

Sede da Câmara: Rua Getúlio Vargas, nº 299, Centro, Guarapari/ES, 29.200-180. Telefone: (27) 3361-1715  
Anexo CMG: Rua Emilia Trindade da Silva,149 - Itapebussu, Guarapari - ES, 29.210-010. Tel:(27)3261-1414



Autenticar documento em <https://guarapari.camarasempapel.com.br/autenticidade>  
com o identificador 320031003000380033003A005000, Documento assinado digitalmente conforme  
MP nº 2.200-2/2001, que institui a Infra-estrutura de Chaves Públicas Brasileira - ICP-Brasil.



# **Câmara Municipal de Guarapari**

## **Legislatura 2021-2024**

---

### **ANEXO I**

---

Sede da Câmara: Rua Getúlio Vargas, nº 299, Centro, Guarapari/ES, 29.200-180. Telefone: (27) 3361-1715 Anexo CMG: Rua Emilia Trindade da Silva, 149 - Itapebussu, Guarapari - ES, 29.210-010. Tel:(27)3261-1414



Autenticar documento em <https://guarapari.camarasempapel.com.br/autenticidade>  
com o identificador 320031003000380033003A005000, Documento assinado digitalmente conforme  
MP nº 2.200-2/2001, que institui a Infra-estrutura de Chaves Públicas Brasileira - ICP-Brasil.



# PLANO DIRETOR MUNICIPAL DE GUARAPARI

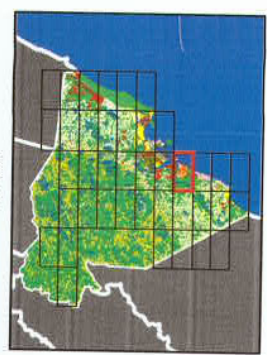
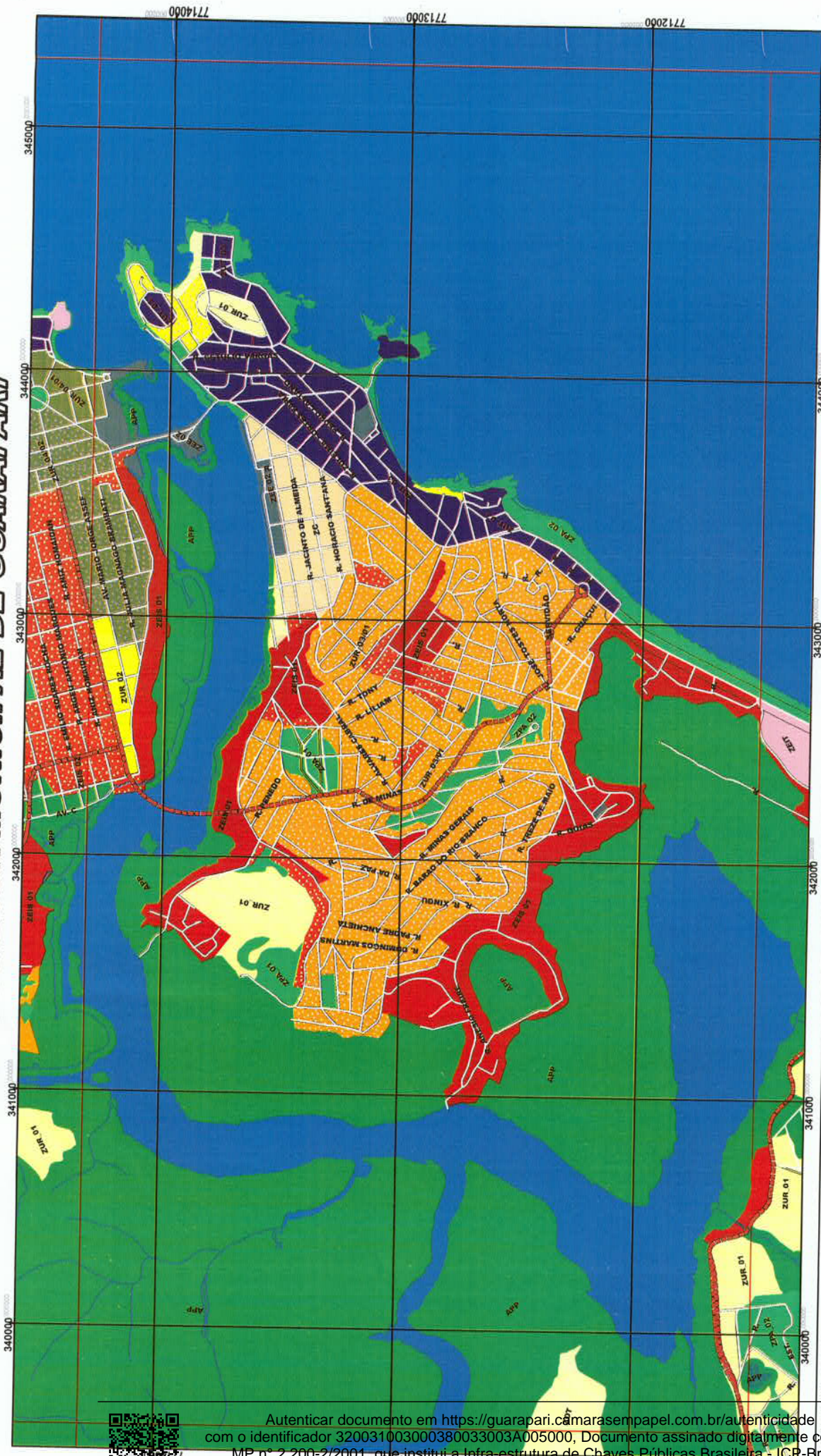

1:15.000



**LEI COMPLEMENTAR 090/2016**  
**PROJETO DE LEI Nº 012/2015**  
**ANEXO 06-PRANCHA 31/39**

- |   |   |
|---|---|
| ZONA DE USO RESIDENCIAL 02, ZUR_02            | ZONA DE PROTEÇÃO AMBIENTAL_01, ZPA_01   |
| ZONA DE USO RESIDENCIAL 03, ZUR_03            | ZONA DE PROTEÇÃO AMBIENTAL_02, ZPA_02   |
| ZONA DE USO RESIDENCIAL 04, ZUR_04            | ZONA CENTRAL_ZC                         |
| ZONA ESPECIAL DE INTERESSE SOCIAL 01, ZEIS 01 | ZONA DE EQUIPAMENTOS ESPECIAIS_ZEE      |
| ZONA ESPECIAL DE INTERESSE SOCIAL 02, ZEIS 02 | ZONA DE OCUPAÇÃO TURÍSTICA_ZOT          |
| ZONA ESPECIAL DE INTERESSE TURÍSTICO_ZEIT     | ZONA DE USO INDUSTRIAL E LOGÍSTICO_ZUIL |
| ZONA AGROPECUÁRIA_ZAP                         | ZONA DE USO RESIDENCIAL 05, ZUR_05      |
| SISTEMA VIÁRIO PROJETADO (VIAS ARTERIAIS)     | ZONA DE USO RESIDENCIAL 01, ZUR_01      |
| MARGEM DE PROTEÇÃO DE RODOVIAS                |   |

## LEGENDÁRIO

Autenticar documento em <https://guarapari.camarasempapel.com.br/autenticidade> com o identificador 320031003000380033003A005000, Documento assinado digitalmente conforme MP nº 2.200-2/2001, que institui a Infra-estrutura de Chaves Públicas Brasileira - ICP-Brasil.

