



Câmara Municipal de Guarapari
Legislatura 2021-2024

EMENDA ADITIVA/MODIFICATIVA Nº /2023 AO
PROJETO DE LEI COMPLEMENTAR Nº 013/2023

DISPÕE SOBRE EMENDA
ADITIVA/MODIFICATIVA AO PROJETO DE
LEI COMPLEMENTAR Nº. 013/2023

O **VEREADOR DA CÂMARA MUNICIPAL DE GUARAPARI, ESTADO DO ESPÍRITO SANTO**, no uso de suas atribuições legais e regimentais, faz saber que o Plenário da Câmara aprovou a seguinte

EMENDA:

Art. 1º. Fica **ACRESCIDO** o Anexo 6 - Prancha 37/39 ao texto do Art. 1º do Projeto de Lei Complementar Nº. 013/2023, que passará a vigorar conforme alterações constantes da presente emenda.

Art. 2º. Fica **ACRESCIDO** ao Projeto de Lei Complementar nº 013/2023 o Anexo I da presente emenda (Anexo 6 - Prancha 37/39).

Art. 3º. Fica acrescido o inciso V ao art. 2º do Projeto de Lei Complementar nº 013/2023 que passará a vigorar com a seguinte redação.

Art. 2º. Fazem parte integrante desta Lei os Anexos:

(...)

V – Anexo 6 – Prancha 37/39, Anexo II.

Art. 4º. Permanecem inalterados os demais dispositivos do Projeto de Lei Complementar Nº. 013/2023.

Sala das Sessões, 07 de NOVEMBRO de 2023.

VEREADOR MAX JÚNIOR

Sede da Câmara: Rua Getúlio Vargas, nº 299, Centro, Guarapari/ES, 29.200-180. Telefone: (27) 3361-1715
Anexo CMG: Rua Emilia Trindade da Silva, 149 - Itapebussu, Guarapari - ES, 29.210-010. Tel: (27) 3261-1414



Autenticar documento em <https://guarapari.camarasempapel.com.br/autenticidade>
com o identificador 320031003300350038003A005000, Documento assinado digitalmente conforme
MP nº 2.200-2/2001, que institui a Infra-estrutura de Chaves Públicas Brasileira - ICP-Brasil.



Câmara Municipal de Guarapari
Legislatura 2021-2024

EMENDA ADITIVA/MODIFICATIVA Nº /2023 AO
PROJETO DE LEI COMPLEMENTAR Nº 013/2023

Justificativa:

Em Plenário.

Sala das Sessões, 07 de NOVEMBRO de 2023.

VEREADOR MAX JÚNIOR

Sede da Câmara: Rua Getúlio Vargas, nº 299, Centro, Guarapari/ES, 29.200-180. Telefone: (27) 3361-1715
Anexo CMG: Rua Emilia Trindade da Silva,149 - Itapebussu, Guarapari - ES, 29.210-010. Tel:(27)3261-1414



Autenticar documento em <https://guarapari.camarasempapel.com.br/autenticidade>
com o identificador 320031003300350038003A005000, Documento assinado digitalmente conforme
MP nº 2.200-2/2001, que institui a Infra-estrutura de Chaves Públicas Brasileira - ICP-Brasil.



Câmara Municipal de Guarapari

Legislatura 2021-2024

ANEXO I

Sede da Câmara: Rua Getúlio Vargas, nº 299, Centro, Guarapari/ES, 29.200-180. Telefone: (27) 3361-1715 Anexo CMG: Rua Emilia Trindade da Silva,149 - Itapebussu, Guarapari - ES, 29.210-010. Tel:(27)3261-1414



Autenticar documento em <https://guarapari.camarasempapel.com.br/autenticidade>
com o identificador 320031003300350038003A005000, Documento assinado digitalmente conforme
MP nº 2.200-2/2001, que institui a Infra-estrutura de Chaves Públicas Brasileira - ICP-Brasil.

PLANO DIRETOR MUNICIPAL DE GUARAPARI

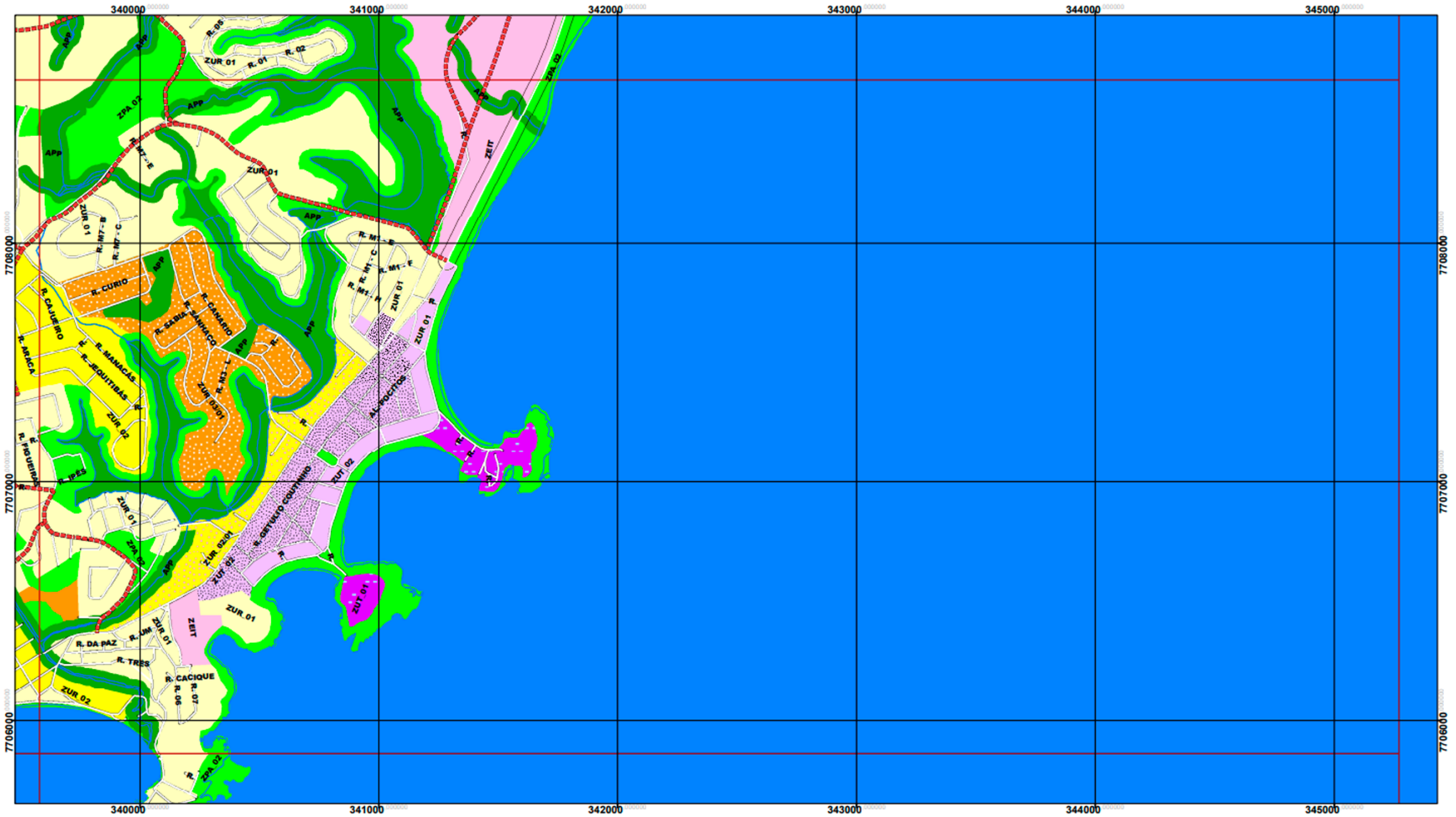

ZONEAMENTO URBANÍSTICO

- | | | |
|---|--|---|
| ÁREA DE PROTEÇÃO PERMANENTE, APP | ZONA DE USO RESIDENCIAL 02, ZUR_02 | ZONA DE USO TURÍSTICO 02, ZUT_02 |
| ZONA DE PROTEÇÃO AMBIENTAL_01, ZPA_01 | ZONA DE USO RESIDENCIAL 02/01, ZUR_02/01 | ZONA DE USO TURÍSTICO 03, ZUT_03 |
| ZONA DE PROTEÇÃO AMBIENTAL_02, ZPA_02 | ZONA DE USO RESIDENCIAL 03/01, ZUR_03/01 | ZONA ESPECIAL DE INTERESSE SOCIAL 01, ZEIS 01 |
| ZONA CENTRAL, ZC | ZONA DE USO RESIDENCIAL 03/02, ZUR_03/02 | ZONA ESPECIAL DE INTERESSE SOCIAL 02, ZEIS 02 |
| ZONA DE EQUIPAMENTOS ESPECIAIS, ZEE | ZONA DE USO RESIDENCIAL 04/01, ZUR_04/01 | ZONA ESPECIAL DE INTERESSE TURÍSTICO, ZEIT |
| ZONA DE OCUPAÇÃO TURÍSTICA, ZOT | ZONA DE USO RESIDENCIAL 04/02, ZUR_04/02 | ZONA AGROPASTORIL, ZAP |
| ZONA DE USO INDUSTRIAL E LOGÍSTICO, ZUL | ZONA DE USO RESIDENCIAL 05, ZUR_05 | SISTEMA VIÁRIO PROJETADO (VIAS ARTERIAIS) |
| ZONA DE USO RESIDENCIAL 01, ZUR_01 | ZONA DE USO TURÍSTICO 01, ZUT_01 | MARGEM DE PROTEÇÃO DE RODOVIAS |



LEI COMPLEMENTAR 090/2016

PROJETO DE LEI Nº 012/2015



1:15.000

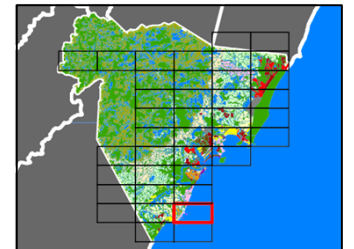

Autenticar documento em <https://guarapari.cdn.br/assessoria/portal/ver-autenticidade>
com o identificador 320031003300350038003A005000, Documento assinado digitalmente conforme MP nº 2.200-2/2001, que institui a Infra-estrutura de Chaves Públicas Brasileira - ICP-Brasil.