

PLANO DIRETOR MUNICIPAL DE GUARAPARI

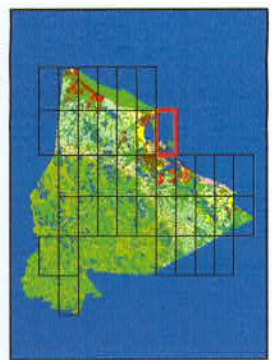
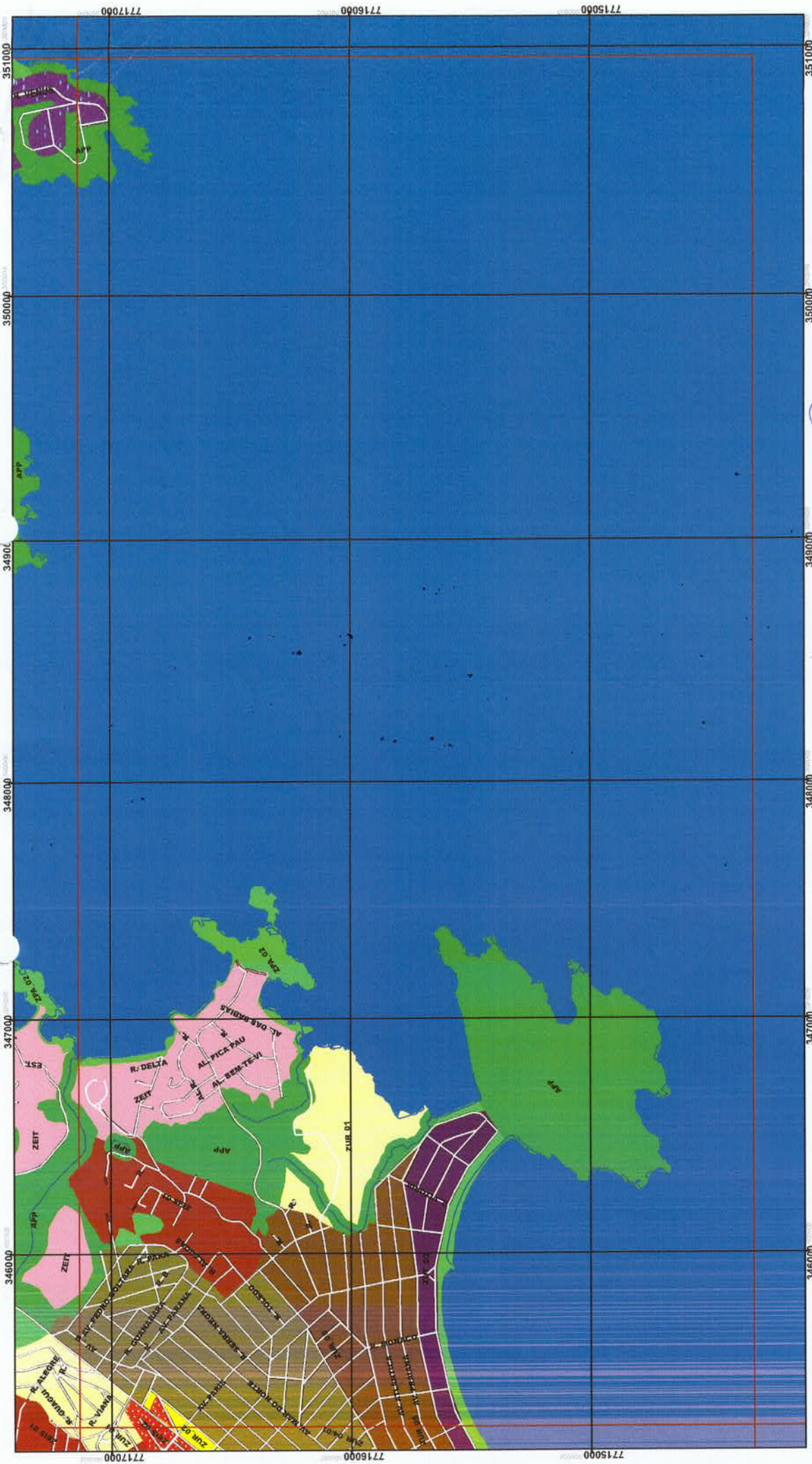

LEI COMPLEMENTAR 090/2016
PROJETO DE LEI Nº 012/2015
ANEXO 06-PRANCHA 28/39

1:15.000

ZONEAMENTO URBANÍSTICO

	SISTEMA VIÁRIO PROJETADO (VIAS ARTERIAIS)		ZONA DE USO INDUSTRIAL E LOGÍSTICO, ZUI/L
	MARGEM DE PROTEÇÃO DE RODOVIAS		ZONA DE USO RESIDENCIAL 05, ZUR_05
	ÁREA DE PROTEÇÃO PERMANENTE - APP		ZONA DE USO TURÍSTICO 01, ZUT_01
	ZONA DE PROTEÇÃO AMBIENTAL_01, ZPA_01		ZONA DE USO RESIDENCIAL 02, ZUR_02
	ZONA DE PROTEÇÃO AMBIENTAL_02, ZPA_02		ZONA DE USO TURÍSTICO 02, ZUT_02
	ZONA CENTRAL - ZC		ZONA DE USO TURÍSTICO 03, ZUT_03
	ZONA DE EQUIPAMENTOS ESPECIAIS, ZEE		ZONA ESPECIAL DE INTERESSE SOCIAL 01, ZEIS 01
	ZONA DE OCUPAÇÃO TURÍSTICA, ZOT		ZONA DE USO RESIDENCIAL 03/01, ZUR_03/01
			ZONA DE USO RESIDENCIAL 03/02, ZUR_03/02
			ZONA DE USO RESIDENCIAL 04/01, ZUR_04/01
			ZONA ESPECIAL DE INTERESSE SOCIAL 02, ZEIS 02
			ZONA ESPECIAL DE INTERESSE TURÍSTICO, ZEIT
			ZONA AGROPASTORIL, ZAP