







PLANO DIRETOR MUNICIPAL DE GUARAPARI



ANEXO 02 - SISTEMA VIARIO BASICO E PROJETADO DO MUNICIPIO DE GUARAPARI

- | | | | |
|---|---|---|-------------------|
|  | SISTEMA VIARIO PROJETADO (VIAS ARTERIAIS) |  | MACROZONA RURAL |
|  | MARGEM DE PROTEÇÃO DE RODOVIAS |  | MACROZONA URBANA |
|  | Logadouros |  | LIMITES DE BAIRRO |



LEI COMPLEMENTAR 090/2016
PROJETO DE LEI Nº 012/2015
ANEXO 02 - PRANCHA 01/01



1:50.000

PLANO DIRETOR MUNICIPAL DE GUARAPARI

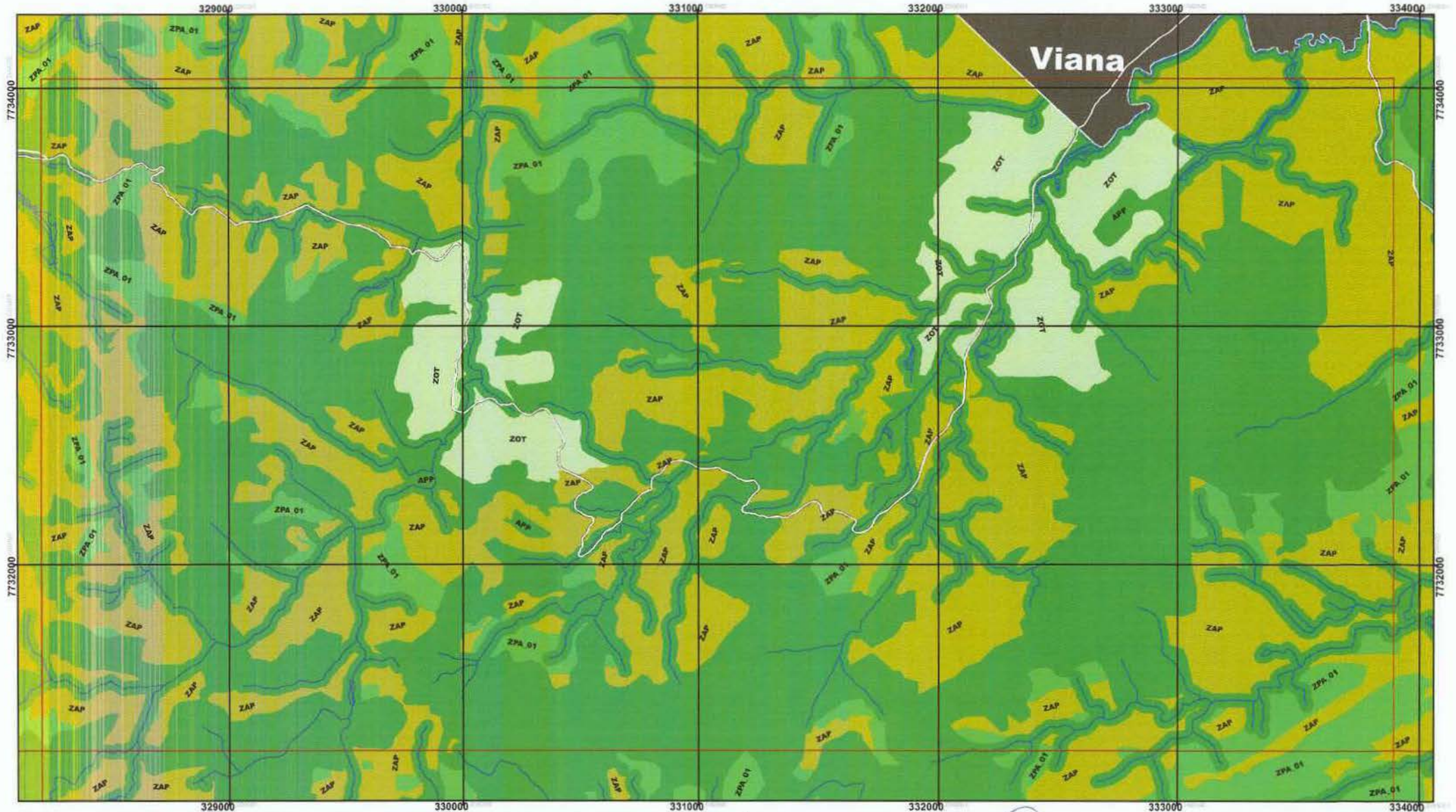

ZONEAMENTO URBANÍSTICO

	ÁREA DE PROTEÇÃO PERMANENTE, APP		ZONA DE USO RESIDENCIAL 02/01, ZUR_02		ZONA DE USO TURÍSTICO 02, ZUT_02
	ZONA DE PROTEÇÃO AMBIENTAL_01, ZPA_01		ZONA DE USO RESIDENCIAL 02/01, ZUR_02/01		ZONA DE USO TURÍSTICO 03, ZUT_03
	ZONA DE PROTEÇÃO AMBIENTAL_02, ZPA_02		ZONA DE USO RESIDENCIAL 03/01, ZUR_03/01		ZONA ESPECIAL DE INTERESSE SOCIAL 01, ZEIS 01
	ZONA CENTRAL, ZC		ZONA DE USO RESIDENCIAL 03/02, ZUR_03/02		ZONA ESPECIAL DE INTERESSE SOCIAL 02, ZEIS 02
	ZONA DE EQUIPAMENTOS ESPECIAIS, ZEE		ZONA DE USO RESIDENCIAL 04/01, ZUR_04/01		ZONA ESPECIAL DE INTERESSE TURÍSTICO, ZEIT
	ZONA DE OCUPAÇÃO TURÍSTICA, ZOT		ZONA DE USO RESIDENCIAL 04/02, ZUR_04/02		ZONA AGROPASTORIL, ZAP
	ZONA DE USO INDUSTRIAL E LOGÍSTICO, ZUIL		ZONA DE USO RESIDENCIAL 05, ZUR_05		SISTEMA VIÁRIO PROJETADO (VIAS ARTERIAIS)
	ZONA DE USO RESIDENCIAL 01, ZUR_01		ZONA DE USO TURÍSTICO 01, ZUT_01		MARGEM DE PROTEÇÃO DE RODOVIAS



LEI COMPLEMENTAR
PROJETO DE LEI Nº 004/2023
ANEXO 06-PRANCHA 04A/39



1:15.000

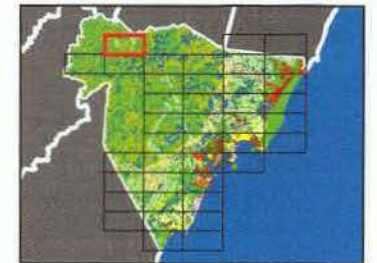

PLANO DIRETOR MUNICIPAL DE GUARAPARI

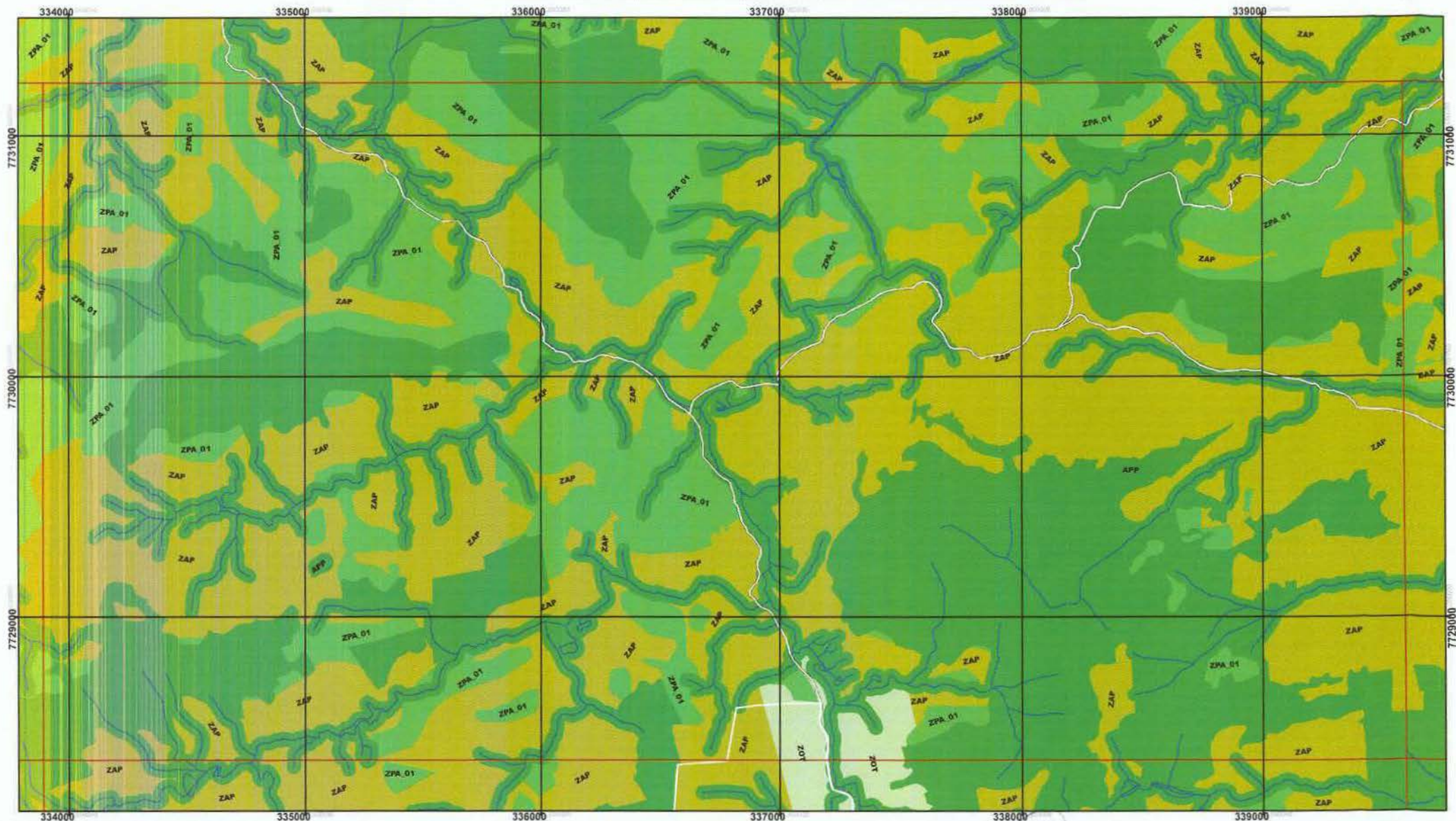

ZONEAMENTO URBANÍSTICO

	ÁREA DE PROTEÇÃO PERMANENTE, APP		ZONA DE USO RESIDENCIAL 02, ZUR_02		ZONA DE USO TURÍSTICO 02, ZUT_02
	ZONA DE PROTEÇÃO AMBIENTAL_01, ZPA_01		ZONA DE USO RESIDENCIAL 02/01, ZUR_02/01		ZONA DE USO TURÍSTICO 03, ZUT_03
	ZONA DE PROTEÇÃO AMBIENTAL_02, ZPA_02		ZONA DE USO RESIDENCIAL 03/01, ZUR_03/01		ZONA ESPECIAL DE INTERESSE SOCIAL 01, ZEIS 01
	ZONA CENTRAL, ZC		ZONA DE USO RESIDENCIAL 03/02, ZUR_03/02		ZONA ESPECIAL DE INTERESSE SOCIAL 02, ZEIS 02
	ZONA DE EQUIPAMENTOS ESPECIAIS, ZEE		ZONA DE USO RESIDENCIAL 04/01, ZUR_04/01		ZONA ESPECIAL DE INTERESSE TURÍSTICO, ZET
	ZONA DE OCUPAÇÃO TURÍSTICA, ZOT		ZONA DE USO RESIDENCIAL 04/02, ZUR_04/02		ZONA AGROPASTORIL, ZAP
	ZONA DE USO INDUSTRIAL E LOGÍSTICO, ZUIL		ZONA DE USO RESIDENCIAL 05, ZUR_05		SISTEMA VIÁRIO PROJETADO (VIAS ARTERIAIS)
	ZONA DE USO RESIDENCIAL 01, ZUR_01		ZONA DE USO TURÍSTICO 01, ZUT_01		MARGEM DE PROTEÇÃO DE RODOVIAS



LEI COMPLEMENTAR 090/2016
PROJETO DE LEI Nº 012/2015
ANEXO 06-PRANCHA 05/39



1:15.000

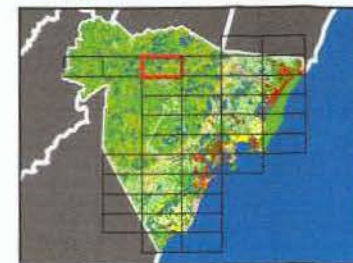

PLANO DIRETOR MUNICIPAL DE GUARAPARI

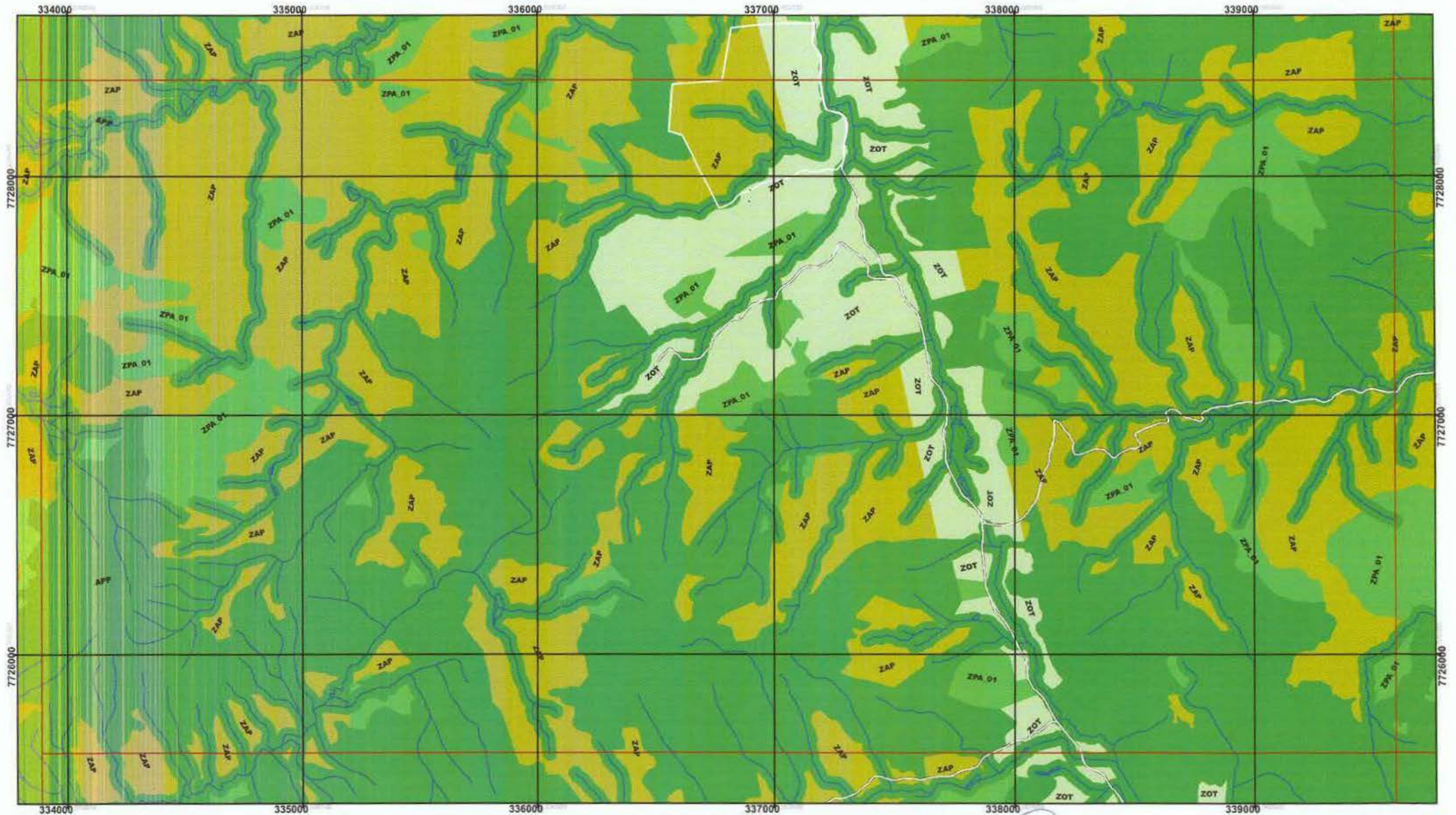

ZONEAMENTO URBANÍSTICO

	ÁREA DE PROTEÇÃO PERMANENTE, APP		ZONA DE USO RESIDENCIAL 02, ZUR_02		ZONA DE USO TURÍSTICO 02, ZUT_02
	ZONA DE PROTEÇÃO AMBIENTAL_01, ZPA_01		ZONA DE USO RESIDENCIAL 02/01, ZUR_02/01		ZONA DE USO TURÍSTICO 03, ZUT_03
	ZONA DE PROTEÇÃO AMBIENTAL_02, ZPA_02		ZONA DE USO RESIDENCIAL 03/01, ZUR_03/01		ZONA ESPECIAL DE INTERESSE SOCIAL 01, ZEIS 01
	ZONA CENTRAL, ZC		ZONA DE USO RESIDENCIAL 03/02, ZUR_03/02		ZONA ESPECIAL DE INTERESSE SOCIAL 02, ZEIS 02
	ZONA DE EQUIPAMENTOS ESPECIAIS, ZEE		ZONA DE USO RESIDENCIAL 04/01, ZUR_04/01		ZONA ESPECIAL DE INTERESSE TURÍSTICO, ZEIT
	ZONA DE OCUPAÇÃO TURÍSTICA, ZOT		ZONA DE USO RESIDENCIAL 04/02, ZUR_04/02		ZONA AGROPASTORIL, ZAP
	ZONA DE USO INDUSTRIAL E LOGÍSTICO, ZUI		ZONA DE USO RESIDENCIAL 05, ZUR_05		SISTEMA VIÁRIO PROJETADO (VIAS ARTERIAIS)
	ZONA DE USO RESIDENCIAL 01, ZUR_01		ZONA DE USO TURÍSTICO 01, ZUT_01		MARGEM DE PROTEÇÃO DE RODOVIAS



LEI COMPLEMENTAR 090/2016
PROJETO DE LEI Nº 012/2015
ANEXO 06-PRANCHA 09/39



1:15.000

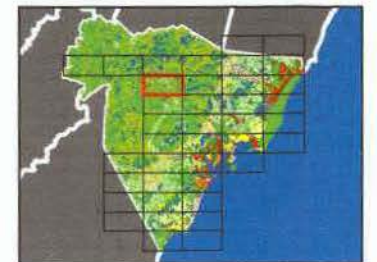

PLANO DIRETOR MUNICIPAL DE GUARAPARI

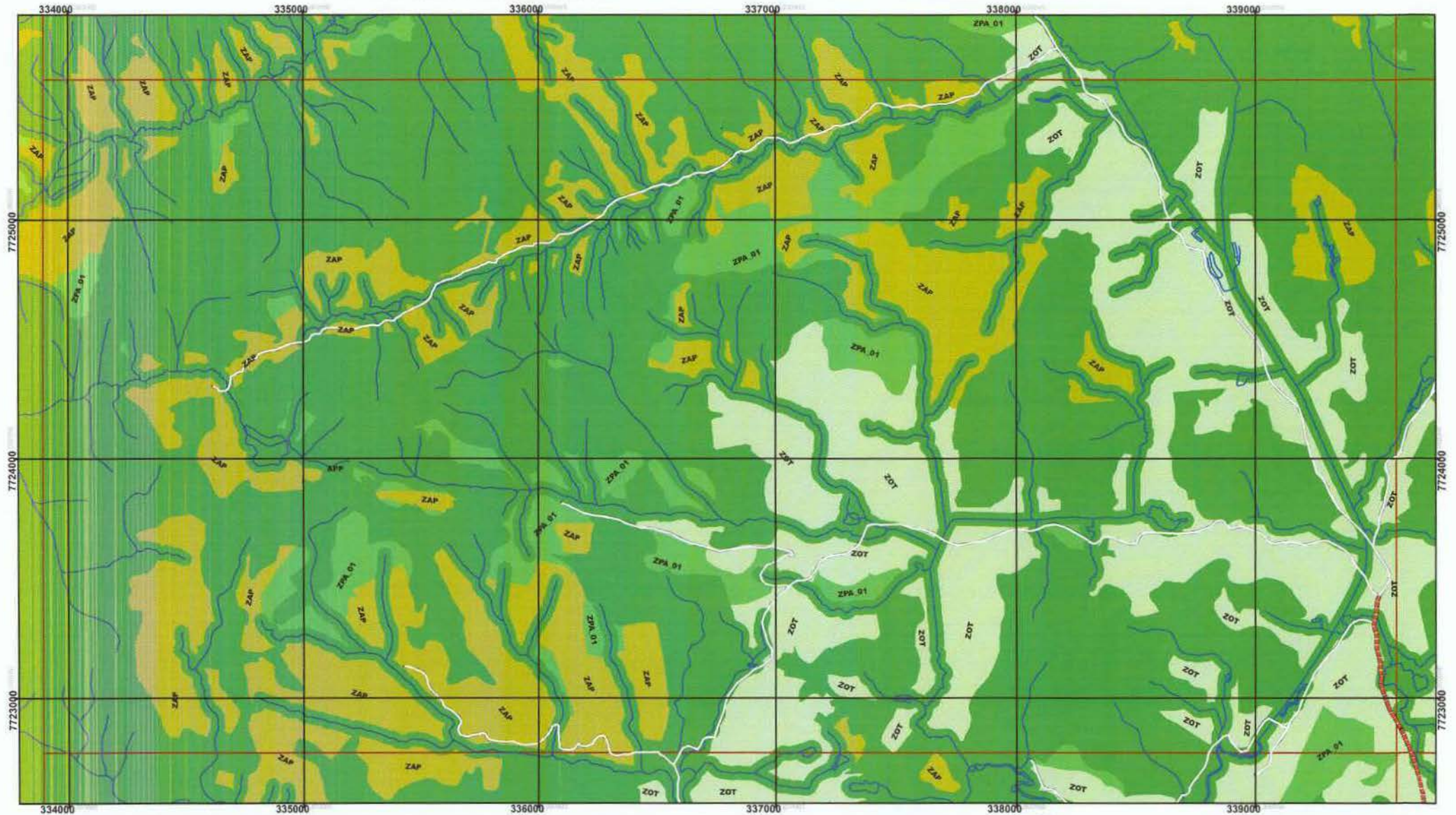

ZONEAMENTO URBANÍSTICO

- | | | |
|---|--|---|
| SISTEMA VIÁRIO PROJETADO (VIAS ARTERIAIS) | ZONA DE USO INDUSTRIAL E LOGÍSTICO, ZUI | ZONA DE USO RESIDENCIAL 05, ZUR_05 |
| MARGEM DE PROTEÇÃO DE RODOVIAS | ZONA DE USO RESIDENCIAL 01, ZUR_01 | ZONA DE USO TURÍSTICO 01, ZUT_01 |
| ÁREA DE PROTEÇÃO PERMANENTE, APP | ZONA DE USO RESIDENCIAL 02, ZUR_02 | ZONA DE USO TURÍSTICO 02, ZUT_02 |
| ZONA DE PROTEÇÃO AMBIENTAL_01, ZPA_01 | ZONA DE USO RESIDENCIAL 02/01, ZUR_02/01 | ZONA DE USO TURÍSTICO 03, ZUT_03 |
| ZONA DE PROTEÇÃO AMBIENTAL_02, ZPA_02 | ZONA DE USO RESIDENCIAL 03/01, ZUR_03/01 | ZONA ESPECIAL DE INTERESSE SOCIAL 01, ZEIS 01 |
| ZONA CENTRAL, ZC | ZONA DE USO RESIDENCIAL 03/02, ZUR_03/02 | ZONA ESPECIAL DE INTERESSE SOCIAL 02, ZEIS 02 |
| ZONA DE EQUIPAMENTOS ESPECIAIS, ZEE | ZONA DE USO RESIDENCIAL 04/01, ZUR_04/01 | ZONA ESPECIAL DE INTERESSE TURÍSTICO, ZEIT |
| ZONA DE OCUPAÇÃO TURÍSTICA, ZOT | ZONA DE USO RESIDENCIAL 04/02, ZUR_04/02 | ZONA AGROPASTORIL, ZAP |



[Handwritten signature]



LEI COMPLEMENTAR 090/2016
PROJETO DE LEI Nº 012/2015
ANEXO 06-PRANCHA 13/39

1:15.000

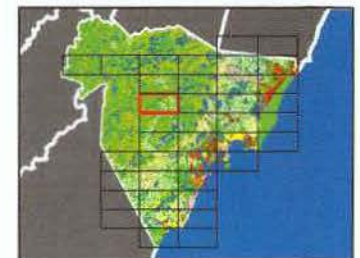

PLANO DIRETOR MUNICIPAL DE GUARAPARI

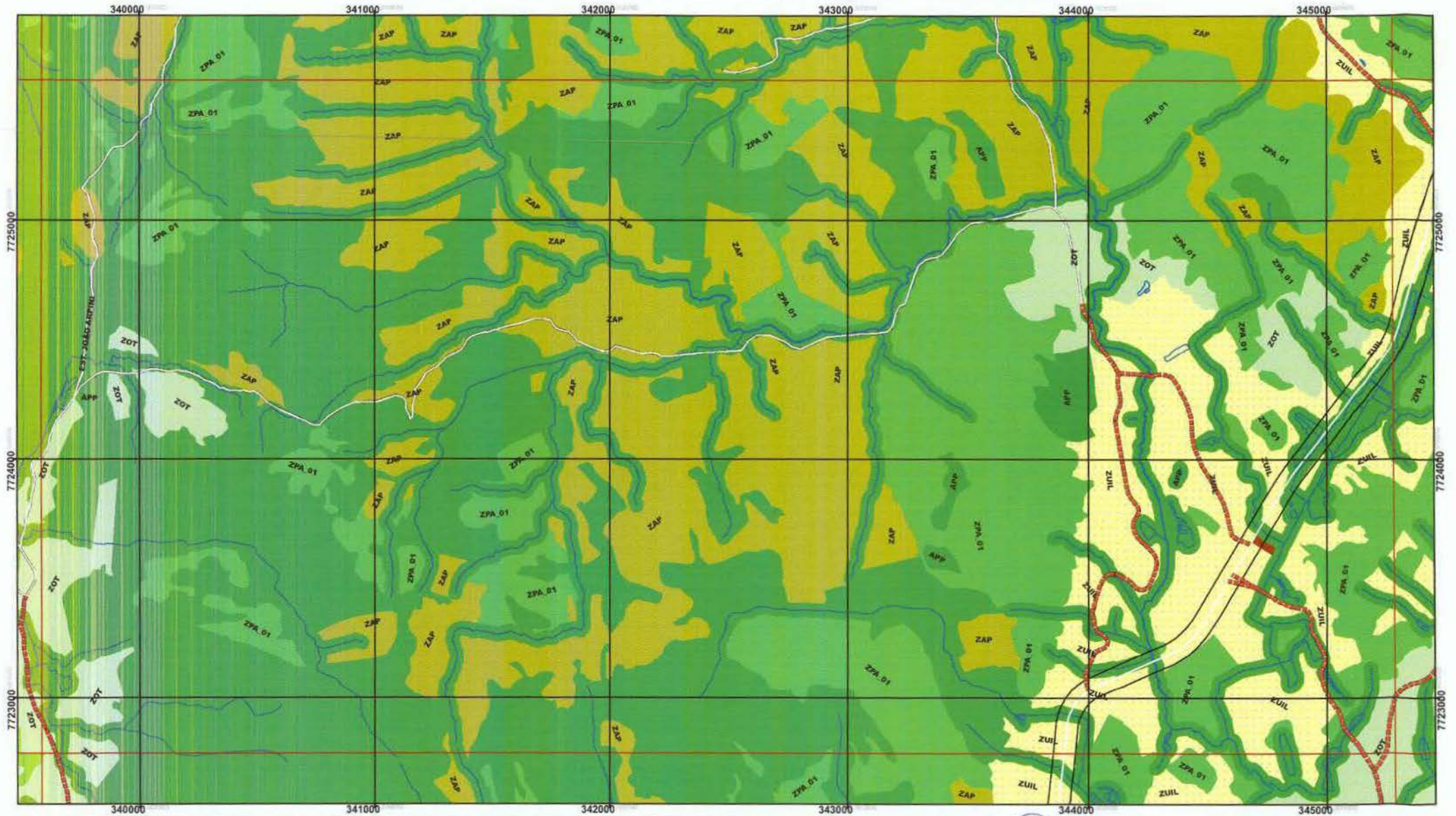

ZONEAMENTO URBANÍSTICO

	ÁREA DE PROTEÇÃO PERMANENTE, APP		ZONA DE USO RESIDENCIAL 02, ZUR_02		ZONA DE USO TURÍSTICO 02, ZUT_02
	ZONA DE PROTEÇÃO AMBIENTAL_01, ZPA_01		ZONA DE USO RESIDENCIAL 02/01, ZUR_02/01		ZONA DE USO TURÍSTICO 03, ZUT_03
	ZONA DE PROTEÇÃO AMBIENTAL_02, ZPA_02		ZONA DE USO RESIDENCIAL 03/01, ZUR_03/01		ZONA ESPECIAL DE INTERESSE SOCIAL 01, ZEIS 01
	ZONA CENTRAL, ZC		ZONA DE USO RESIDENCIAL 03/02, ZUR_03/02		ZONA ESPECIAL DE INTERESSE SOCIAL 02, ZEIS 02
	ZONA DE EQUIPAMENTOS ESPECIAIS, ZEE		ZONA DE USO RESIDENCIAL 04/01, ZUR_04/01		ZONA ESPECIAL DE INTERESSE TURÍSTICO, ZEIT
	ZONA DE OCUPAÇÃO TURÍSTICA, ZOT		ZONA DE USO RESIDENCIAL 04/02, ZUR_04/02		ZONA AGROPASTORIL, ZAP
	ZONA DE USO INDUSTRIAL E LOGÍSTICO, ZUIL		ZONA DE USO RESIDENCIAL 05, ZUR_05		SISTEMA VIÁRIO PROJETADO (VIAS ARTERIAIS)
	ZONA DE USO RESIDENCIAL 01, ZUR_01		ZONA DE USO TURÍSTICO 01, ZUT_01		MARGEM DE PROTEÇÃO DE RODÓVIAS



LEI COMPLEMENTAR 090/2016
 PROJETO DE LEI Nº 012/2015
 ANEXO 06-PRANCHA 14/39



1:15.000



PLANO DIRETOR MUNICIPAL DE GUARAPARI

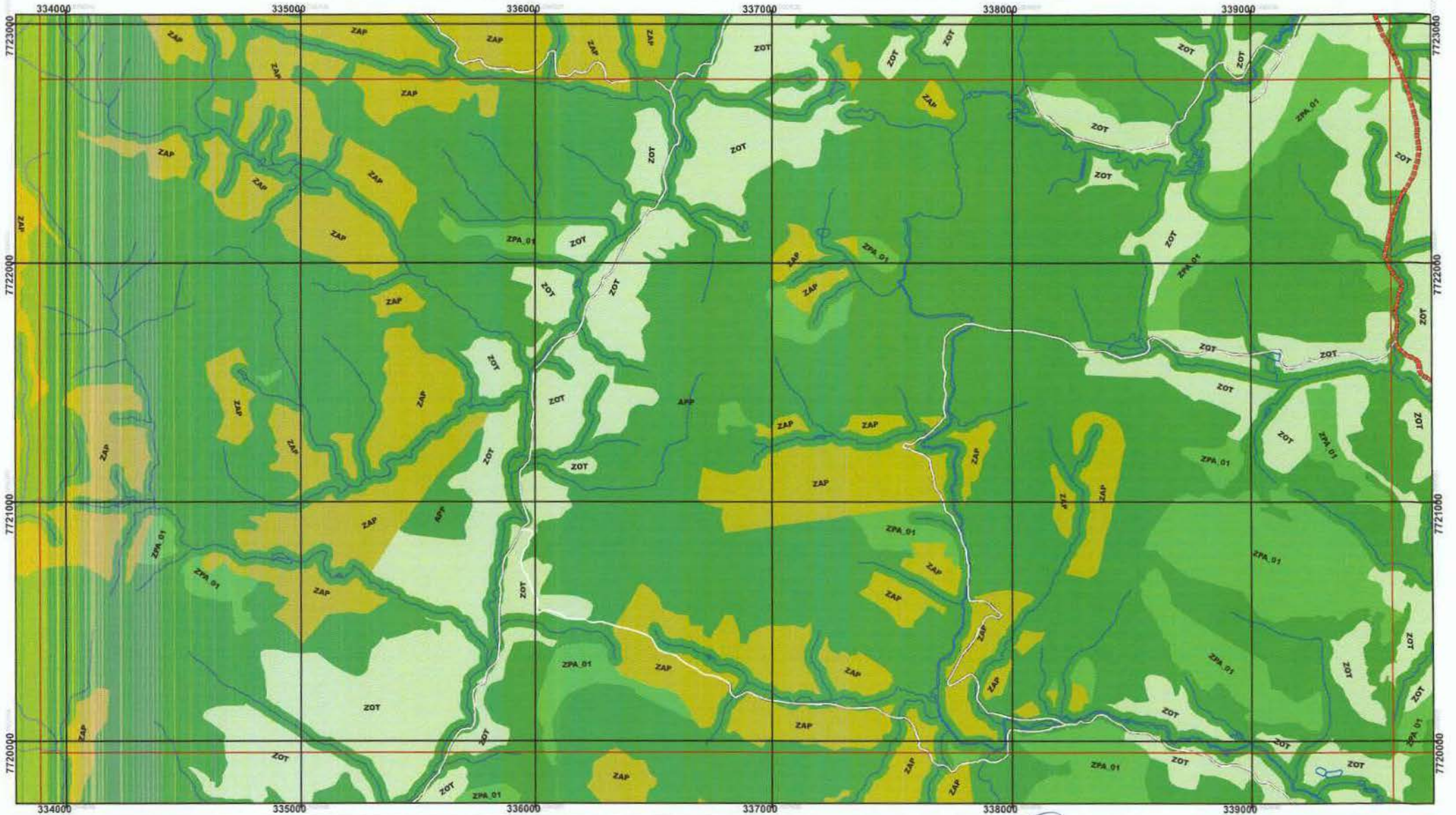

ZONEAMENTO URBANÍSTICO

	ÁREA DE PROTEÇÃO PERMANENTE, APP		ZONA DE USO RESIDENCIAL 02, ZUR_02		ZONA DE USO TURÍSTICO 02, ZUT_02
	ZONA DE PROTEÇÃO AMBIENTAL_01, ZPA_01		ZONA DE USO RESIDENCIAL 02/01, ZUR_02/01		ZONA DE USO TURÍSTICO 03, ZUT_03
	ZONA DE PROTEÇÃO AMBIENTAL_02, ZPA_02		ZONA DE USO RESIDENCIAL 03/01, ZUR_03/01		ZONA ESPECIAL DE INTERESSE SOCIAL 01, ZEIS 01
	ZONA CENTRAL, ZC		ZONA DE USO RESIDENCIAL 03/02, ZUR_03/02		ZONA ESPECIAL DE INTERESSE SOCIAL 02, ZEIS 02
	ZONA DE EQUIPAMENTOS ESPECIAIS, ZEE		ZONA DE USO RESIDENCIAL 04/01, ZUR_04/01		ZONA ESPECIAL DE INTERESSE TURÍSTICO, ZEIT
	ZONA DE OCUPAÇÃO TURÍSTICA, ZOT		ZONA DE USO RESIDENCIAL 04/02, ZUR_04/02		ZONA AGROPASTORIL, ZAP
	ZONA DE USO INDUSTRIAL E LOGÍSTICO, ZUIL		ZONA DE USO RESIDENCIAL 05, ZUR_05		SISTEMA VIÁRIO PROJETADO (VIAS ARTERIAIS)
	ZONA DE USO RESIDENCIAL 01, ZUR_01		ZONA DE USO TURÍSTICO 01, ZUT_01		MARGEM DE PROTEÇÃO DE RODOVIAS



LEI COMPLEMENTAR 090/2016
PROJETO DE LEI Nº 012/2015
ANEXO 06-PRANCHA 17/39

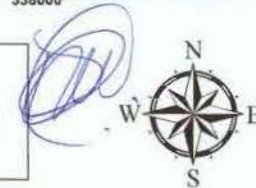

1:15.000



PLANO DIRETOR MUNICIPAL DE GUARAPARI

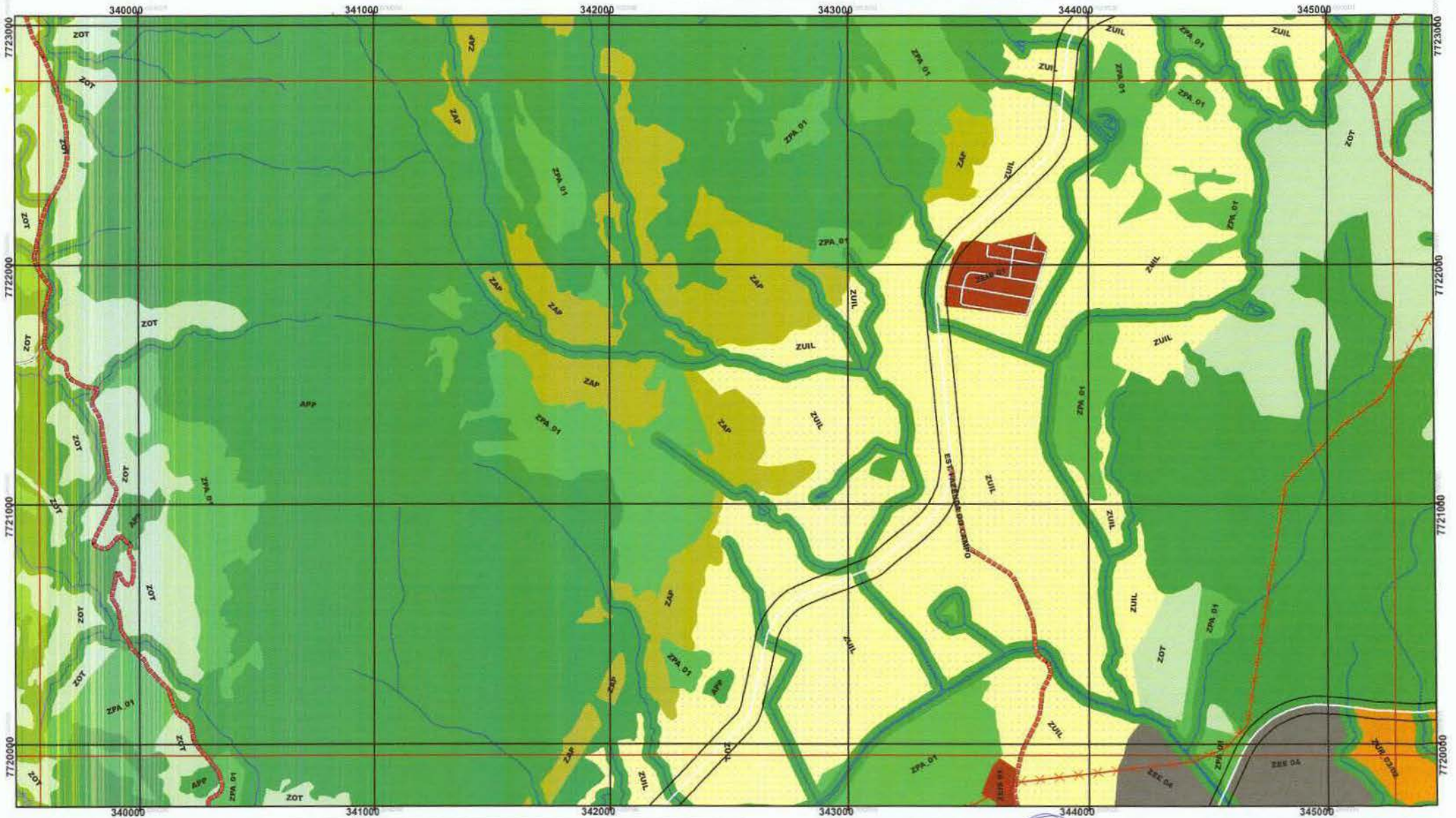

ZONEAMENTO URBANÍSTICO

	ÁREA DE PROTEÇÃO PERMANENTE, APP		ZONA DE USO RESIDENCIAL 02, ZUR_02		ZONA DE USO TURÍSTICO 02, ZUT_02
	ZONA DE PROTEÇÃO AMBIENTAL_01, ZPA_01		ZONA DE USO RESIDENCIAL 02/01, ZUR_02/01		ZONA DE USO TURÍSTICO 03, ZUT_03
	ZONA DE PROTEÇÃO AMBIENTAL_02, ZPA_02		ZONA DE USO RESIDENCIAL 03/01, ZUR_03/01		ZONA ESPECIAL DE INTERESSE SOCIAL 01, ZEIS 01
	ZONA CENTRAL, ZC		ZONA DE USO RESIDENCIAL 03/02, ZUR_03/02		ZONA ESPECIAL DE INTERESSE SOCIAL 02, ZEIS 02
	ZONA DE EQUIPAMENTOS ESPECIAIS, ZEE		ZONA DE USO RESIDENCIAL 04/01, ZUR_04/01		ZONA ESPECIAL DE INTERESSE TURÍSTICO, ZEIT
	ZONA DE OCUPAÇÃO TURÍSTICA, ZOT		ZONA DE USO RESIDENCIAL 04/02, ZUR_04/02		ZONA AGROPASTORIL, ZAP
	ZONA DE USO INDUSTRIAL E LOGÍSTICO, ZUIL		ZONA DE USO RESIDENCIAL 05, ZUR_05		SISTEMA VIÁRIO PROJETADO (VIAS ARTERIAIS)
	ZONA DE USO RESIDENCIAL 01, ZUR_01		ZONA DE USO TURÍSTICO 01, ZUT_01		MARGEM DE PROTEÇÃO DE RODOVIAS



LEI COMPLEMENTAR 090/2016
 PROJETO DE LEI Nº 012/2015
 ANEXO 06-PRANCHA 18/39



1:15.000

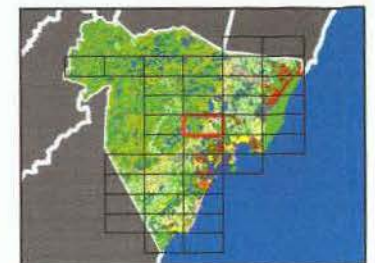

PLANO DIRETOR MUNICIPAL DE GUARAPARI



ZONEAMENTO URBANISTICO					
	AREA DE PROTECAO PERMANENTE, APP		ZONA DE PROTECAO AMBIENTAL_01, ZPA_01		ZONA DE PROTECAO AMBIENTAL_02, ZPA_02
	ZONA CENTRAL, ZC		ZONA DE EQUIPAMENTOS ESPECIAIS, ZEE		ZONA DE OCUPACAO TURISTICA, ZOT
	ZONA DE USO RESIDENCIAL 01, ZUR_01		ZONA DE USO RESIDENCIAL 02, ZUR_02		ZONA DE USO RESIDENCIAL 02/01, ZUR_02/01
	ZONA DE USO RESIDENCIAL 03/01, ZUR_03/01		ZONA DE USO RESIDENCIAL 03/02, ZUR_03/02		ZONA DE USO RESIDENCIAL 04/01, ZUR_04/01
	ZONA DE USO RESIDENCIAL 04/02, ZUR_04/02		ZONA DE USO RESIDENCIAL 05, ZUR_05		ZONA DE USO TURISTICO 01, ZUT_01
	ZONA DE USO TURISTICO 02, ZUT_02		ZONA DE USO TURISTICO 03, ZUT_03		ZONA ESPECIAL DE INTERESSE SOCIAL 01, ZEIS 01
	ZONA ESPECIAL DE INTERESSE SOCIAL 02, ZEIS 02		ZONA ESPECIAL DE INTERESSE TURISTICO, ZEIT		ZONA AGROPASTORIL, ZAP
	SISTEMA VIARIO PROJETADO (VIAS ARTERIAIS)		MARGEM DE PROTECAO DE RODOVIAS		



[Handwritten signature]



LEI COMPLEMENTAR 090/2016
PROJETO DE LEI Nº 012/2015
ANEXO 06-PRANCHA 19/39

1:15.000

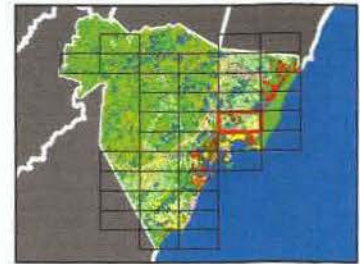

PLANO DIRETOR MUNICIPAL DE GUARAPARI

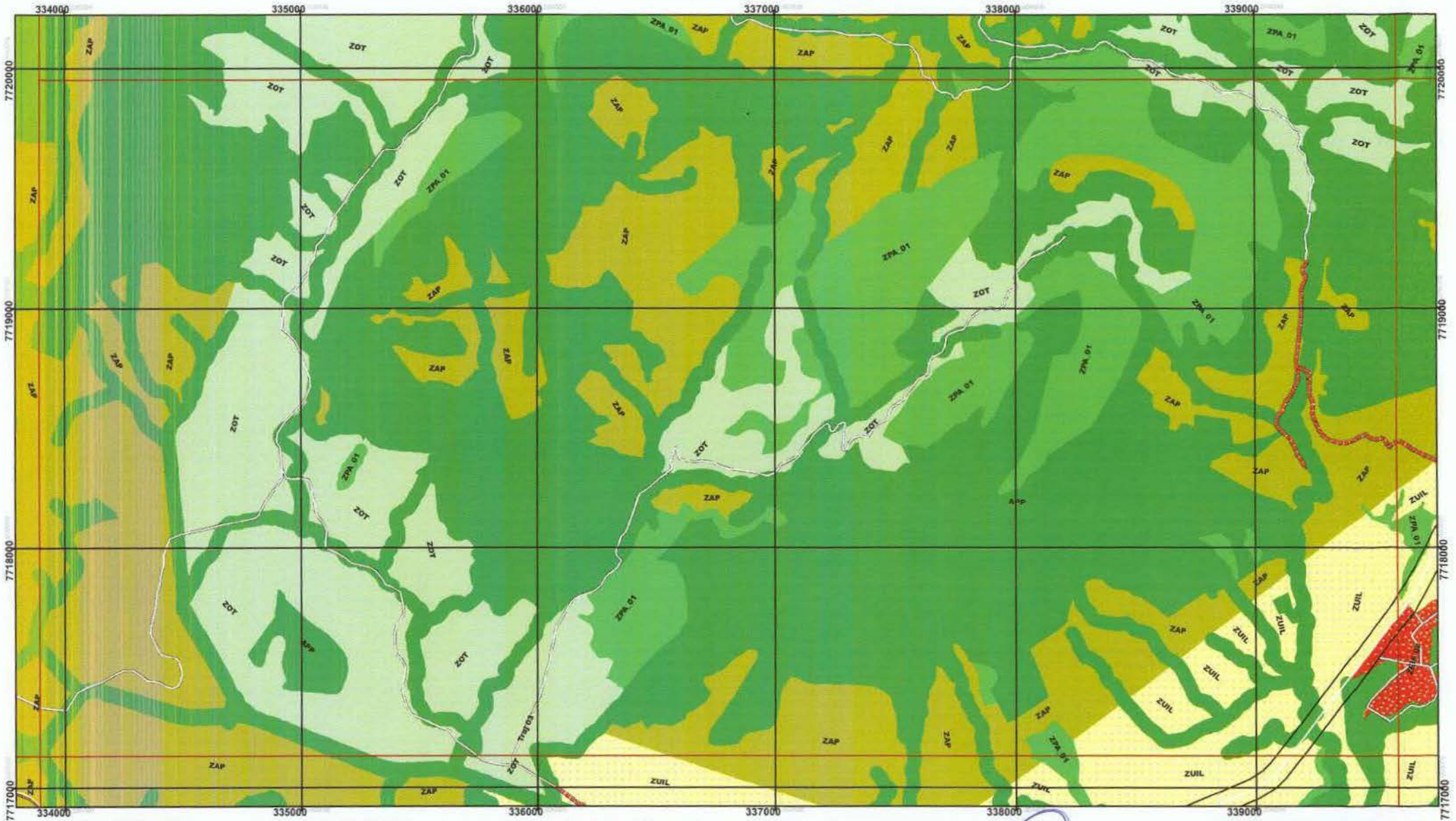

ZONEAMENTO URBANÍSTICO

	ÁREA DE PROTEÇÃO PERMANENTE, APP		ZONA DE USO RESIDENCIAL 02, ZUR_02		ZONA DE USO TURÍSTICO 02, ZUT_02
	ZONA DE PROTEÇÃO AMBIENTAL_01, ZPA_01		ZONA DE USO RESIDENCIAL 02/01, ZUR_02/01		ZONA DE USO TURÍSTICO 03, ZUT_03
	ZONA DE PROTEÇÃO AMBIENTAL_02, ZPA_02		ZONA DE USO RESIDENCIAL 03/01, ZUR_03/01		ZONA ESPECIAL DE INTERESSE SOCIAL 01, ZEIS 01
	ZONA CENTRAL, ZC		ZONA DE USO RESIDENCIAL 03/02, ZUR_03/02		ZONA ESPECIAL DE INTERESSE SOCIAL 02, ZEIS 02
	ZONA DE EQUIPAMENTOS ESPECIAIS, ZEE		ZONA DE USO RESIDENCIAL 04/01, ZUR_04/01		ZONA ESPECIAL DE INTERESSE TURÍSTICO, ZEIT
	ZONA DE OCUPAÇÃO TURÍSTICA, ZOT		ZONA DE USO RESIDENCIAL 04/02, ZUR_04/02		ZONA AGROPASTORIL, ZAP
	ZONA DE USO INDUSTRIAL E LOGÍSTICO, ZUIL		ZONA DE USO RESIDENCIAL 05, ZUR_05		SISTEMA VIÁRIO PROJETADO (VIAS ARTERIAIS)
	ZONA DE USO RESIDENCIAL 01, ZUR_01		ZONA DE USO TURÍSTICO 01, ZUT_01		MARGEM DE PROTEÇÃO DE RODOVIAS

PREFEITURA DE GUARAPARI

LEI COMPLEMENTAR 090/2016
PROJETO DE LEI Nº 012/2015
ANEXO 06-PRANCHA 21/39



1:15.000

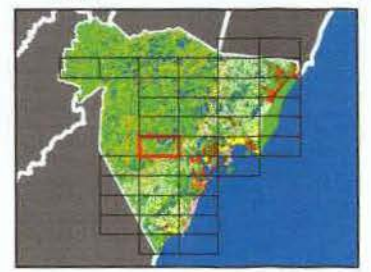

PLANO DIRETOR MUNICIPAL DE GUARAPARI

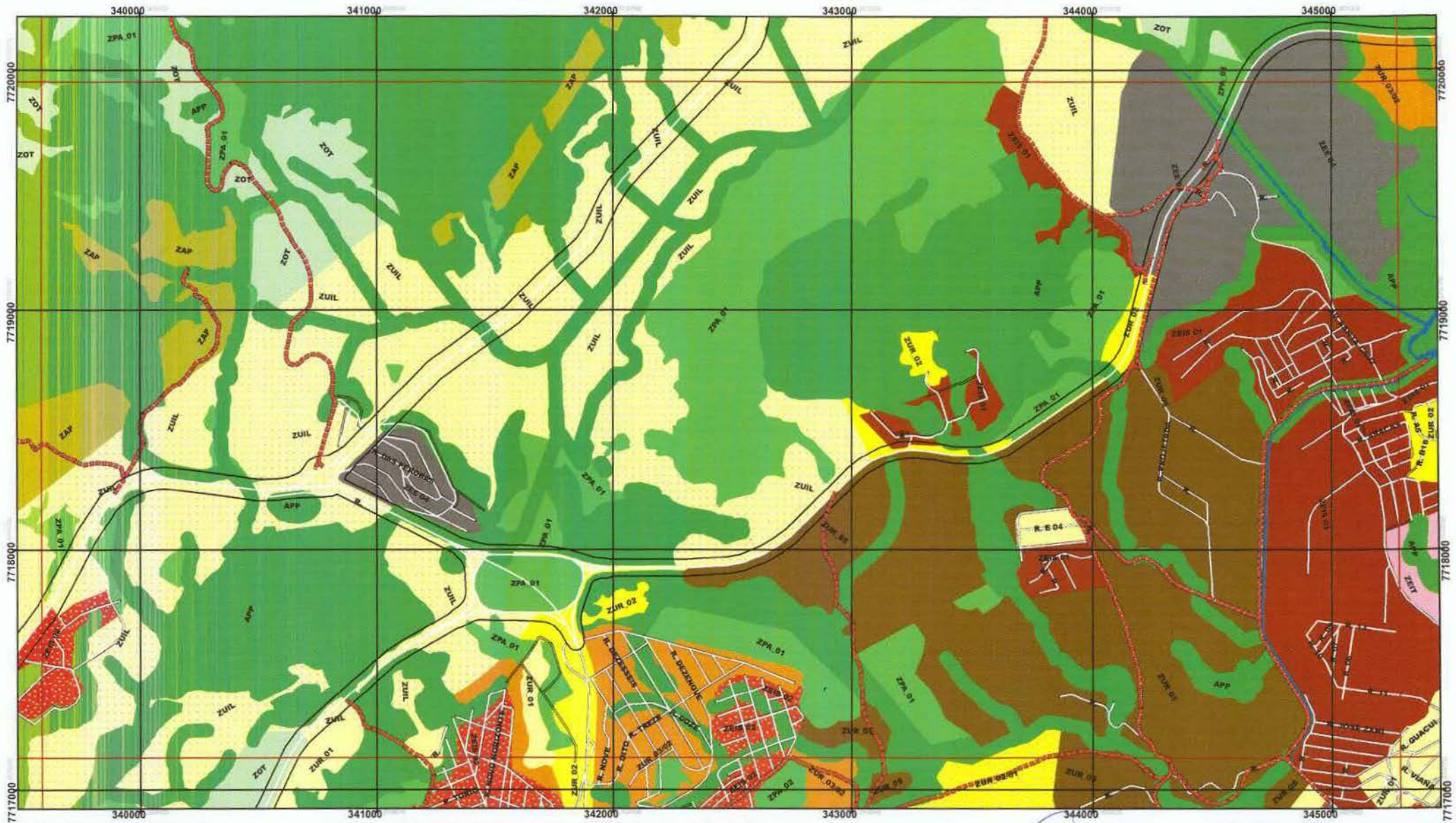

ZONEAMENTO URBANÍSTICO

- | | | |
|--|--|---|
| ÁREA DE PROTEÇÃO PERMANENTE, APP | ZONA DE USO RESIDENCIAL 02, ZUR_02 | ZONA DE USO TURÍSTICO 02, ZUT_02 |
| ZONA DE PROTEÇÃO AMBIENTAL_01, ZPA_01 | ZONA DE USO RESIDENCIAL 02/01, ZUR_02/01 | ZONA DE USO TURÍSTICO 03, ZUT_03 |
| ZONA DE PROTEÇÃO AMBIENTAL_02, ZPA_02 | ZONA DE USO RESIDENCIAL 03/01, ZUR_03/01 | ZONA ESPECIAL DE INTERESSE SOCIAL 01, ZEIS 01 |
| ZONA CENTRAL, ZC | ZONA DE USO RESIDENCIAL 03/02, ZUR_03/02 | ZONA ESPECIAL DE INTERESSE SOCIAL 02, ZEIS 02 |
| ZONA DE EQUIPAMENTOS ESPECIAIS, ZEE | ZONA DE USO RESIDENCIAL 04/01, ZUR_04/01 | ZONA ESPECIAL DE INTERESSE TURÍSTICO, ZEIT |
| ZONA DE OCUPAÇÃO TURÍSTICA, ZOT | ZONA DE USO RESIDENCIAL 04/02, ZUR_04/02 | ZONA AGROPASTORIL, ZAP |
| ZONA DE USO INDUSTRIAL E LOGÍSTICO, ZUIL | ZONA DE USO RESIDENCIAL 05, ZUR_05 | SISTEMA VIÁRIO PROJETADO (VIAS ARTERIAIS) |
| ZONA DE USO RESIDENCIAL 01, ZUR_01 | ZONA DE USO TURÍSTICO 01, ZUT_01 | MARGEM DE PROTEÇÃO DE RODOVIAS |



PREFEITURA DE GUARAPARI

[Handwritten signature]



LEI COMPLEMENTAR 090/2016
PROJETO DE LEI Nº 012/2015
ANEXO 06-PRANCHA 22/39

1:15.000

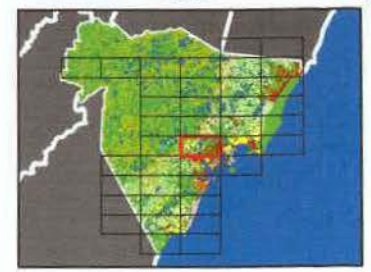

PLANO DIRETOR MUNICIPAL DE GUARAPARI

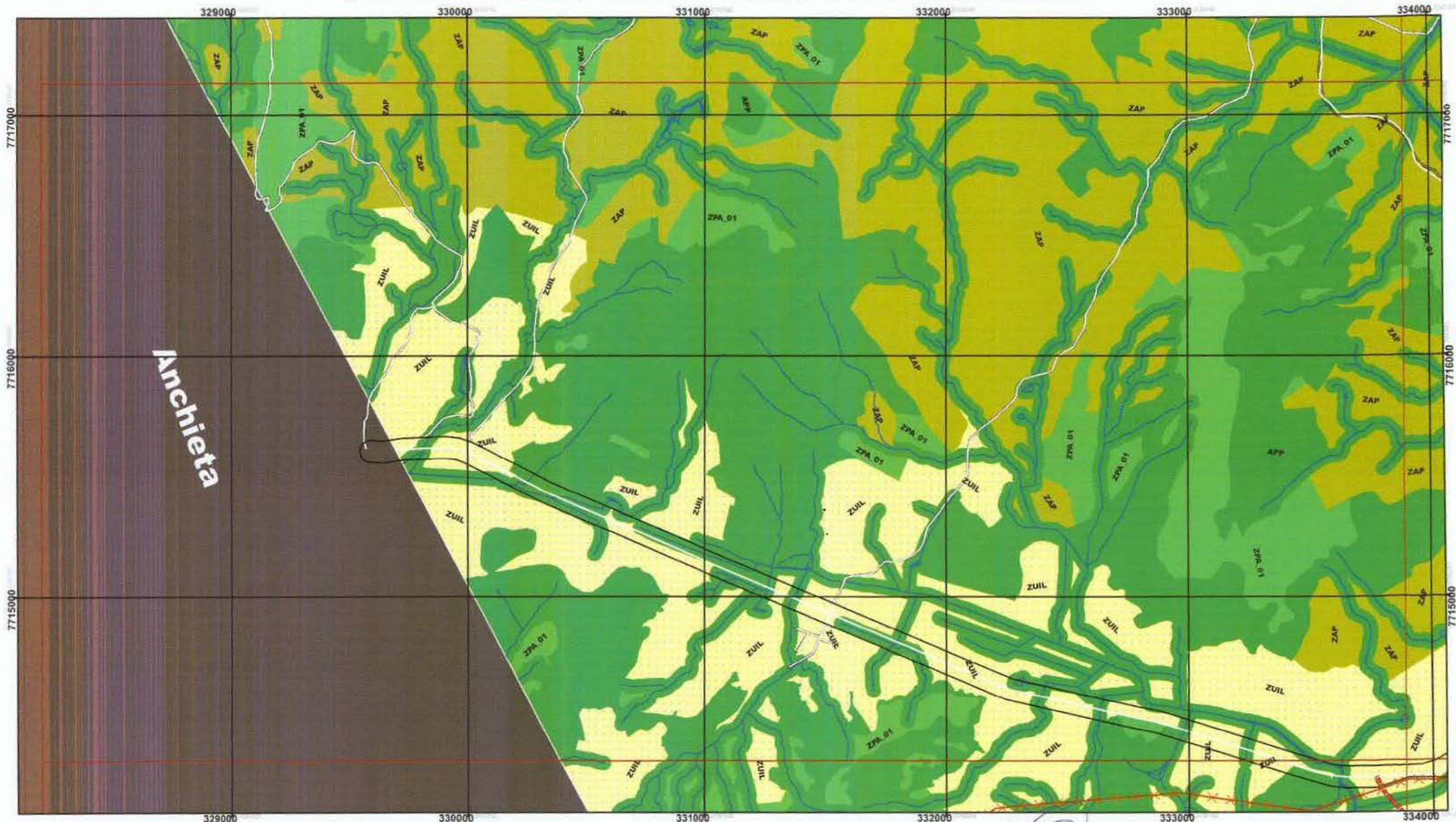

Anchieta

ZONEAMENTO URBANÍSTICO

- | | | |
|--|--|---|
| ÁREA DE PROTEÇÃO PERMANENTE, APP | ZONA DE USO RESIDENCIAL 02, ZUR_02 | ZONA DE USO TURÍSTICO 02, ZUT_02 |
| ZONA DE PROTEÇÃO AMBIENTAL_01, ZPA_01 | ZONA DE USO RESIDENCIAL 02/01, ZUR_02/01 | ZONA DE USO TURÍSTICO 03, ZUT_03 |
| ZONA DE PROTEÇÃO AMBIENTAL_02, ZPA_02 | ZONA DE USO RESIDENCIAL 03/01, ZUR_03/01 | ZONA ESPECIAL DE INTERESSE SOCIAL 01, ZEIS 01 |
| ZONA CENTRAL, ZC | ZONA DE USO RESIDENCIAL 03/02, ZUR_03/02 | ZONA ESPECIAL DE INTERESSE SOCIAL 02, ZEIS 02 |
| ZONA DE EQUIPAMENTOS ESPECIAIS, ZEE | ZONA DE USO RESIDENCIAL 04/01, ZUR_04/01 | ZONA ESPECIAL DE INTERESSE TURÍSTICO, ZET |
| ZONA DE OCUPAÇÃO TURÍSTICA, ZOT | ZONA DE USO RESIDENCIAL 04/02, ZUR_04/02 | ZONA AGROPASTORIL, ZAP |
| ZONA DE USO INDUSTRIAL E LOGÍSTICO, ZUIL | ZONA DE USO RESIDENCIAL 05, ZUR_05 | SISTEMA VIÁRIO PROJETADO (VIAS ARTERIAIS) |
| ZONA DE USO RESIDENCIAL 01, ZUR_01 | ZONA DE USO TURÍSTICO 01, ZUT_01 | MARGEM DE PROTEÇÃO DE RODOVIAS |



[Handwritten signature]



LEI COMPLEMENTAR 090/2016
PROJETO DE LEI Nº 012/2015
ANEXO 06-PRANCHA 25/39

1:15.000

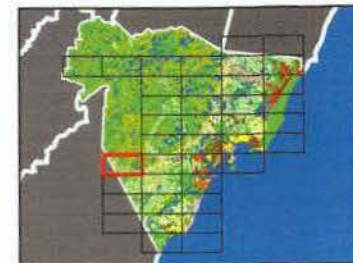

PLANO DIRETOR MUNICIPAL DE GUARAPARI

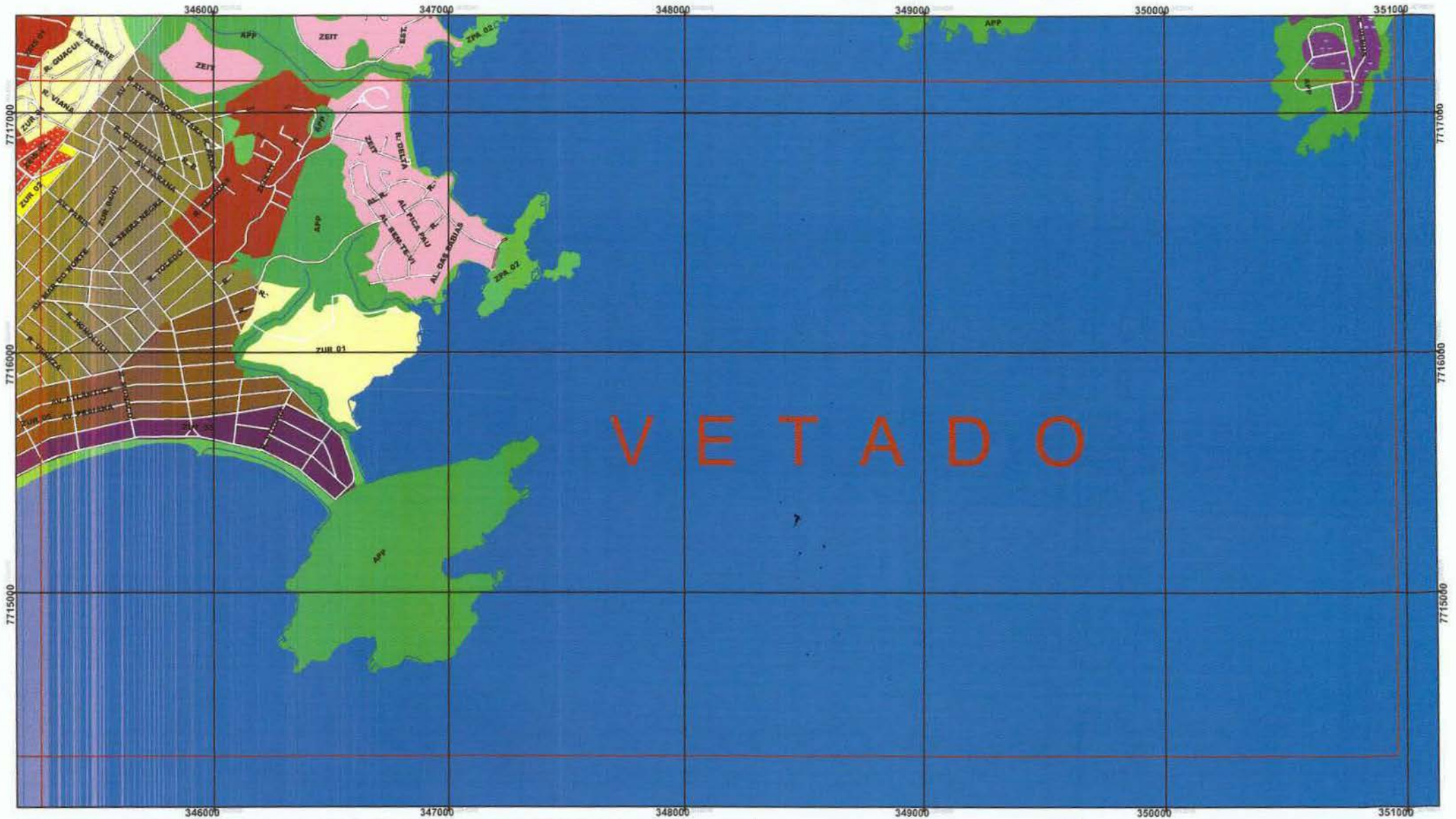

ZONEAMENTO URBANÍSTICO

- | | | |
|---|--|---|
| SISTEMA VIÁRIO PROJETADO (VIAS ARTERIAIS) | ZONA DE USO INDUSTRIAL E LOGÍSTICO, ZUI | ZONA DE USO RESIDENCIAL 05, ZUR_05 |
| MARGEM DE PROTEÇÃO DE RODOVIAS | ZONA DE USO RESIDENCIAL 01, ZUR_01 | ZONA DE USO TURÍSTICO 01, ZUT_01 |
| ÁREA DE PROTEÇÃO PERMANENTE, APP | ZONA DE USO RESIDENCIAL 02, ZUR_02 | ZONA DE USO TURÍSTICO 02, ZUT_02 |
| ZONA DE PROTEÇÃO AMBIENTAL_01, ZPA_01 | ZONA DE USO RESIDENCIAL 02/01, ZUR_02/01 | ZONA DE USO TURÍSTICO 03, ZUT_03 |
| ZONA DE PROTEÇÃO AMBIENTAL_02, ZPA_02 | ZONA DE USO RESIDENCIAL 03/01, ZUR_03/01 | ZONA ESPECIAL DE INTERESSE SOCIAL 01, ZEIS_01 |
| ZONA CENTRAL, ZC | ZONA DE USO RESIDENCIAL 03/02, ZUR_03/02 | ZONA ESPECIAL DE INTERESSE SOCIAL 02, ZEIS_02 |
| ZONA DE EQUIPAMENTOS ESPECIAIS, ZEE | ZONA DE USO RESIDENCIAL 04/01, ZUR_04/01 | ZONA ESPECIAL DE INTERESSE TURÍSTICO, ZEIT |
| ZONA DE OCUPAÇÃO TURÍSTICA, ZOT | ZONA DE USO RESIDENCIAL 04/02, ZUR_04/02 | ZONA AGROPASTORIL, ZAP |



LEI COMPLEMENTAR 090/2016
PROJETO DE LEI Nº 012/2015
ANEXO 06-PRANCHA 28/39

1:15.000



PLANO DIRETOR MUNICIPAL DE GUARAPARI

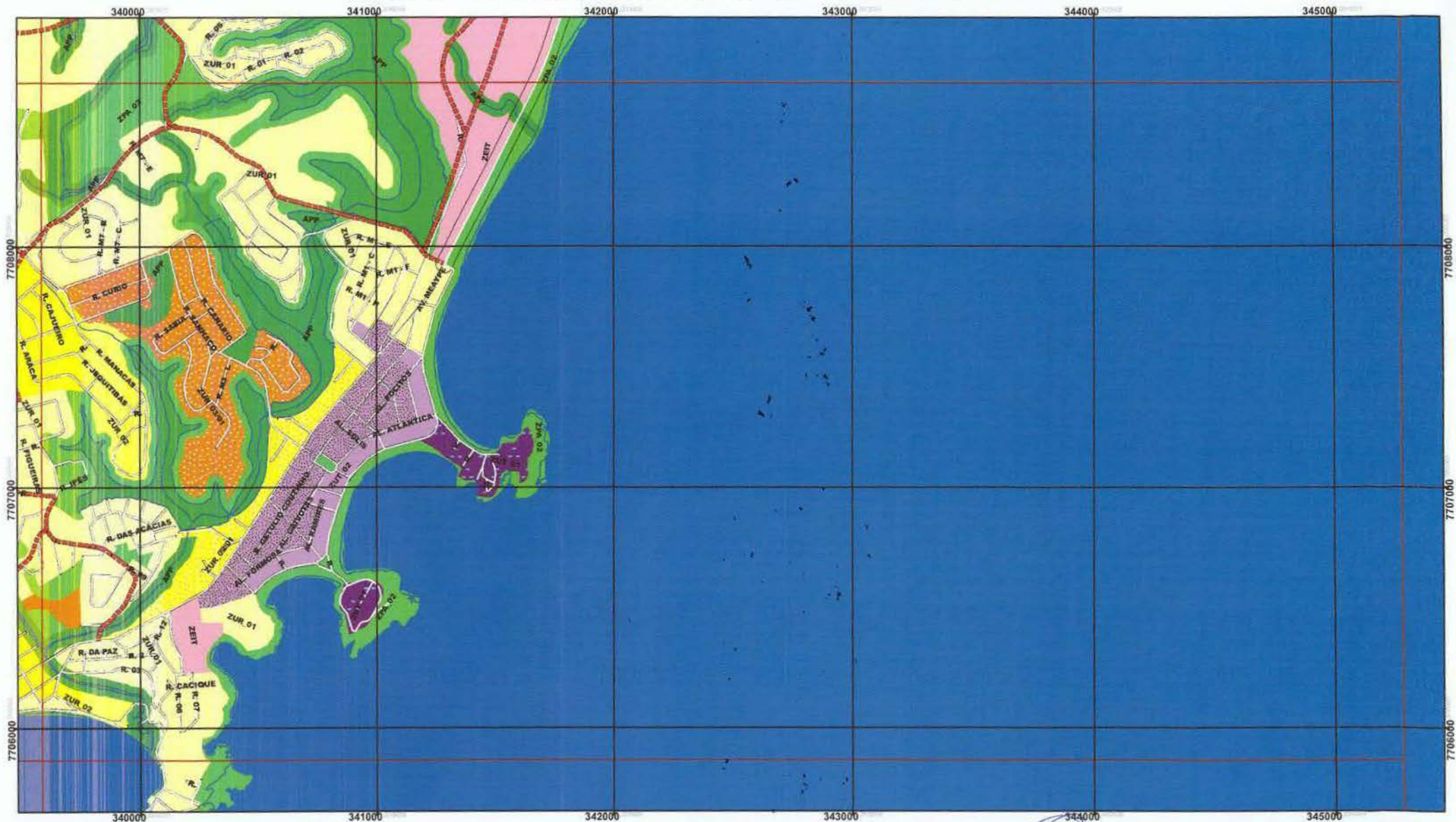

ZONEAMENTO URBANÍSTICO

	ÁREA DE PROTEÇÃO PERMANENTE, APP		ZONA DE USO RESIDENCIAL 02, ZUR_02		ZONA DE USO TURÍSTICO 02, ZUT_02
	ZONA DE PROTEÇÃO AMBIENTAL_01, ZPA_01		ZONA DE USO RESIDENCIAL 02/01, ZUR_02/01		ZONA DE USO TURÍSTICO 03, ZUT_03
	ZONA DE PROTEÇÃO AMBIENTAL_02, ZPA_02		ZONA DE USO RESIDENCIAL 03/01, ZUR_03/01		ZONA ESPECIAL DE INTERESSE SOCIAL 01, ZEIS_01
	ZONA CENTRAL, ZC		ZONA DE USO RESIDENCIAL 03/02, ZUR_03/02		ZONA ESPECIAL DE INTERESSE SOCIAL 02, ZEIS_02
	ZONA DE EQUIPAMENTOS ESPECIAIS, ZEE		ZONA DE USO RESIDENCIAL 04/01, ZUR_04/01		ZONA ESPECIAL DE INTERESSE TURÍSTICO, ZEIT
	ZONA DE OCUPAÇÃO TURÍSTICA, ZOT		ZONA DE USO RESIDENCIAL 04/02, ZUR_04/02		ZONA AGROPASTORIL, ZAP
	ZONA DE USO INDUSTRIAL E LOGÍSTICO, ZUI		ZONA DE USO RESIDENCIAL 05, ZUR_05		SISTEMA VIÁRIO PROJETADO (VIAS ARTERIAIS)
	ZONA DE USO RESIDENCIAL 01, ZUR_01		ZONA DE USO TURÍSTICO 01, ZUT_01		MARGEM DE PROTEÇÃO DE RODOVIAS



LEI COMPLEMENTAR 090/2016
PROJETO DE LEI Nº 012/2015
ANEXO 06-PRANCHA 37/39

1:15.000



PLANO DIRETOR MUNICIPAL DE GUARAPARI

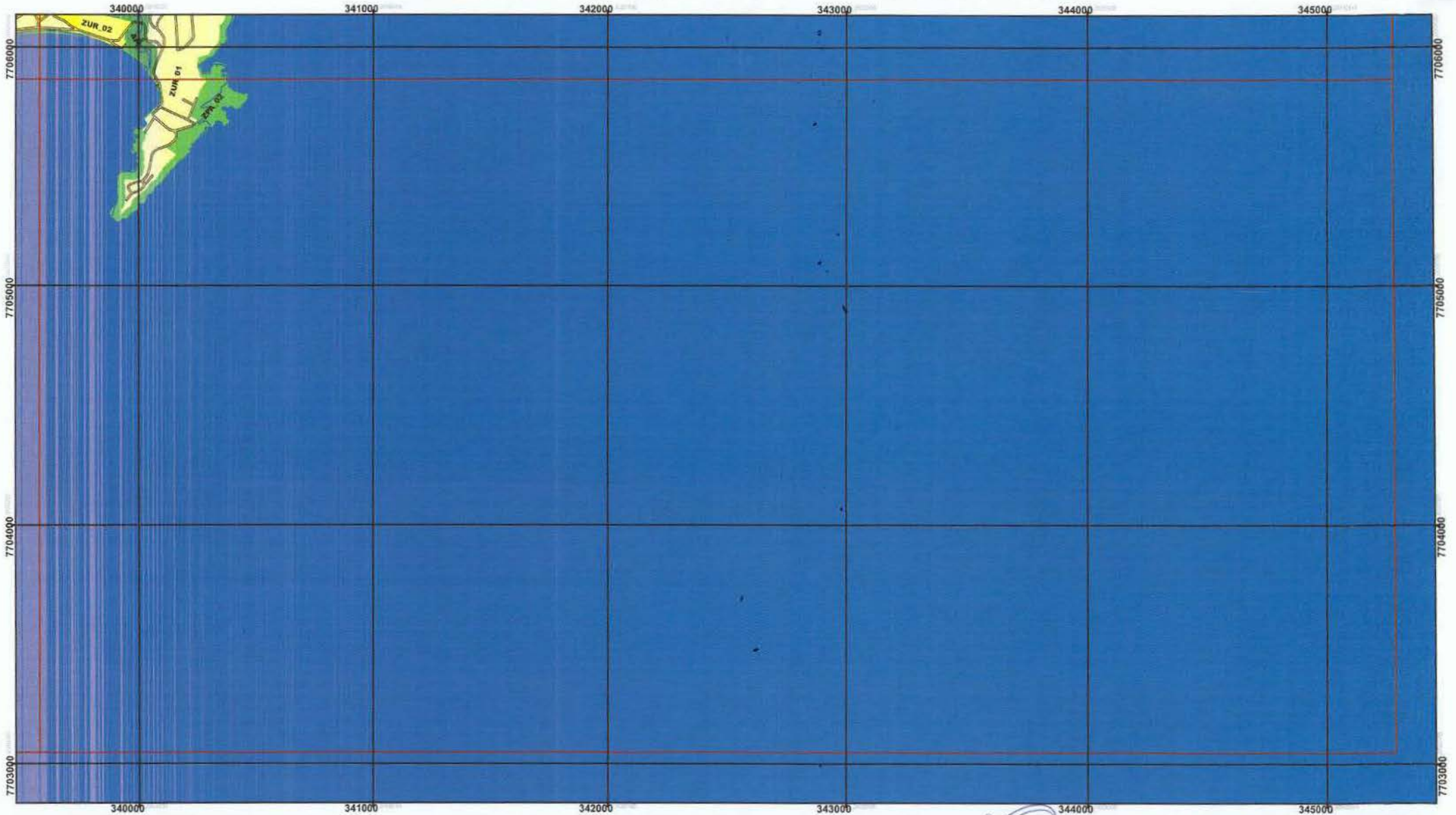

ZONEAMENTO URBANÍSTICO

ÁREA DE PROTEÇÃO PERMANENTE, APP	ZONA DE USO RESIDENCIAL 02, ZUR_02	ZONA DE USO TURÍSTICO 02, ZUT_02
ZONA DE PROTEÇÃO AMBIENTAL_01, ZPA_01	ZONA DE USO RESIDENCIAL 02/01, ZUR_02/01	ZONA DE USO TURÍSTICO 03, ZUT_03
ZONA DE PROTEÇÃO AMBIENTAL_02, ZPA_02	ZONA DE USO RESIDENCIAL 03/01, ZUR_03/01	ZONA ESPECIAL DE INTERESSE SOCIAL 01, ZEIS 01
ZONA CENTRAL, ZC	ZONA DE USO RESIDENCIAL 03/02, ZUR_03/02	ZONA ESPECIAL DE INTERESSE SOCIAL 02, ZEIS 02
ZONA DE EQUIPAMENTOS ESPECIAIS, ZEE	ZONA DE USO RESIDENCIAL 04/01, ZUR_04/01	ZONA ESPECIAL DE INTERESSE TURÍSTICO, ZEIT
ZONA DE OCUPAÇÃO TURÍSTICA, ZOT	ZONA DE USO RESIDENCIAL 04/02, ZUR_04/02	ZONA AGROPASTORIL, ZAP
ZONA DE USO INDUSTRIAL E LOGÍSTICO, ZUIL	ZONA DE USO RESIDENCIAL 05, ZUR_05	SISTEMA VIÁRIO PROJETADO (VIAS ARTERIAIS)
ZONA DE USO RESIDENCIAL 01, ZUR_01	ZONA DE USO TURÍSTICO 01, ZUT_01	MARGEM DE PROTEÇÃO DE RODOVIAS



LEI COMPLEMENTAR 090/2016
PROJETO DE LEI Nº 012/2015
ANEXO 06-PRANCHA 39/39



1:15.000

